

RELATÓRIO
TÉCNICO/ FOTOGRÁFICO

A equipe da Gerência Técnica da Unidade de Modernização Administrativa desta Seadprev, em atendimento ao ofício nº 183/2019 (fl. 02) do Processo AA.002.1.006168/19-00, o qual solicita a colaboração do pessoal deste quadro para fazer um levantamento de como está o estado da Unidade Escolar Lelia Avelino que fica localizada na Avenida Petrônio Portella, nº 1990, no bairro Aeroporto, Teresina - PI. Realizou visita à escola, com o objetivo de avaliar o estado em que se encontra a estrutura física da mesma para que seja feita a reparação, uma vez que a proposta é implantar no local a Coordenadoria da mulher - CEPM.



Imagem 1 - Fachada Frontal

Jonatã



Imagem 2 - Entrada Principal



Imagem 3 e Imagem 4 - Pátio coberto

Jordan



Imagem 5 e Imagem 6 – Banheiro com acesso pelo Pátio Coberto

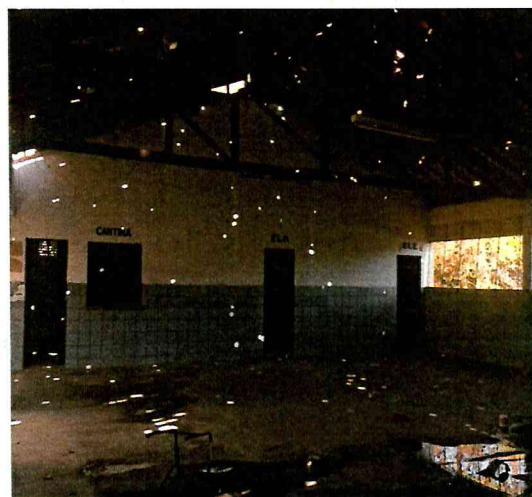

Imagem 7 e Imagem 8 - Cozinha

Jonata

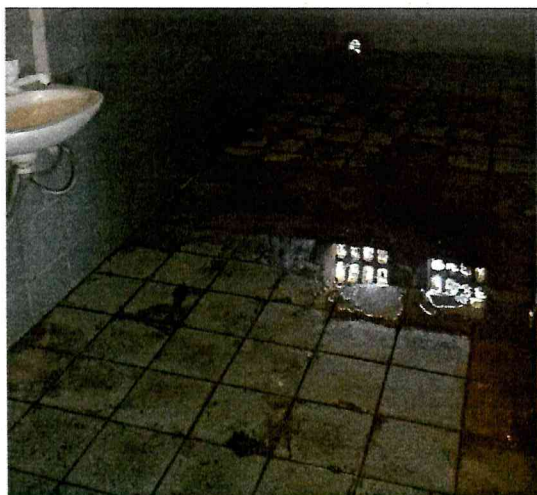

Imagem 9 e Imagem 10 - Circulação



Imagem 11 - Circulação

Janete



Imagem 12 e Imagem 13 - Salas de aula



Imagem 14 - Salas de aula (Madeiramento do telhado e iluminação)

Janetm



Imagem 15 e Imagem 16 - Salas de aula

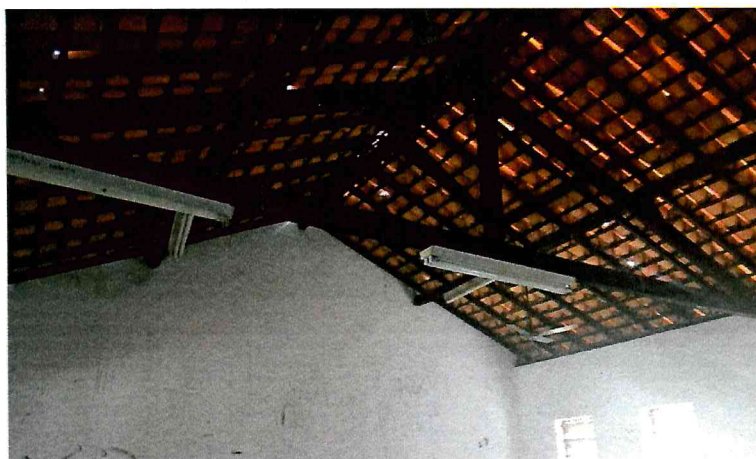

Imagem 17 - Salas de aula

Jarston

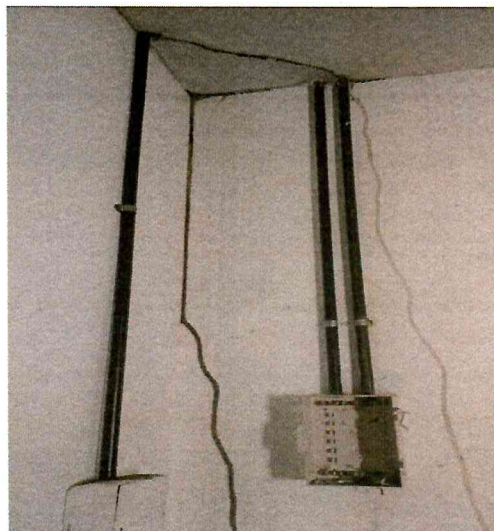

Imagem 18 e Imagem 19 - Salas de aula



Imagem 20 e Imagem 21 - Diretoria / Administração

Jonatan



Imagem 22 e 23 - Banheiro com acesso pela Diretoria / Administração

Com base no que foi observado, constatou-se que a pintura não está em bom estado, apresentando manchas, assim como paredes riscadas. Ainda verificou-se a presença de cupins, infiltração e goteiras devido a aberturas no telhado, os banheiros precisam ser adaptados de acordo com a norma e que a maioria das portas e fechaduras estão danificadas, mas que o madeiramento do telhado das salas está em boa condição.

Teresina, 12 de março de 2020.

Larissa Emanuelle da Costa Sousa/ Estagiária – Seadprev/ Mat. 340820-5

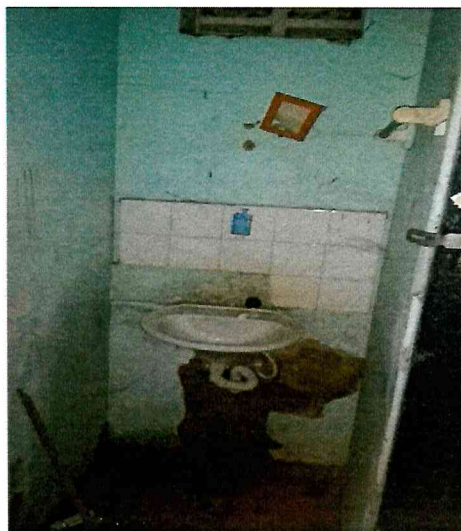
Jonatas F. Passos
Jonatas Ferreira Passos / engenheiro civil – Seadprev/ Mat. 333057-5

Jonatas Ferreira Passos
Engenheiro Civil
CREA- PI: 26431