

**GOVERNO DO ESTADO DO PIAUÍ**

Secretaria de Estado da Administração e Previdência do Piauí / SEADPREV  
 Unidade de Modernização Administrativa - UMA

(86) 3216-1703 / 3216-2115 (RAMAL 311) 9.9432-4451  
 Av. Pedro Freitas S/N Bloco I / Centro Administrativo/ São Pedro, Teresina (PI)  
 www.piaui.pi.gov.br

PROJETO: COORD. DE ESTADO DE POLÍTICAS PARA AS MULHERES - CEPM CAD: ISADORA ATEM

LOCAL: AV. PETRÔNIO PORTELA, Nº 1900. DATA: AGO/2019  
 BAIRRO AEROPORTO. TERESINA/PI.

COMPOSIÇÃO: PLANTA BAIXA\_LAYOUT ESCALA: INDICADA

**ASSINATURAS:**

RESPONSÁVEL SEADPREV AUTOR DO PROJETO

RESPONSÁVEL - CÁLCULOS RESPONSÁVEL - OBRA

PRANCHA  
 ARQUITETÔNICA

**02/13**

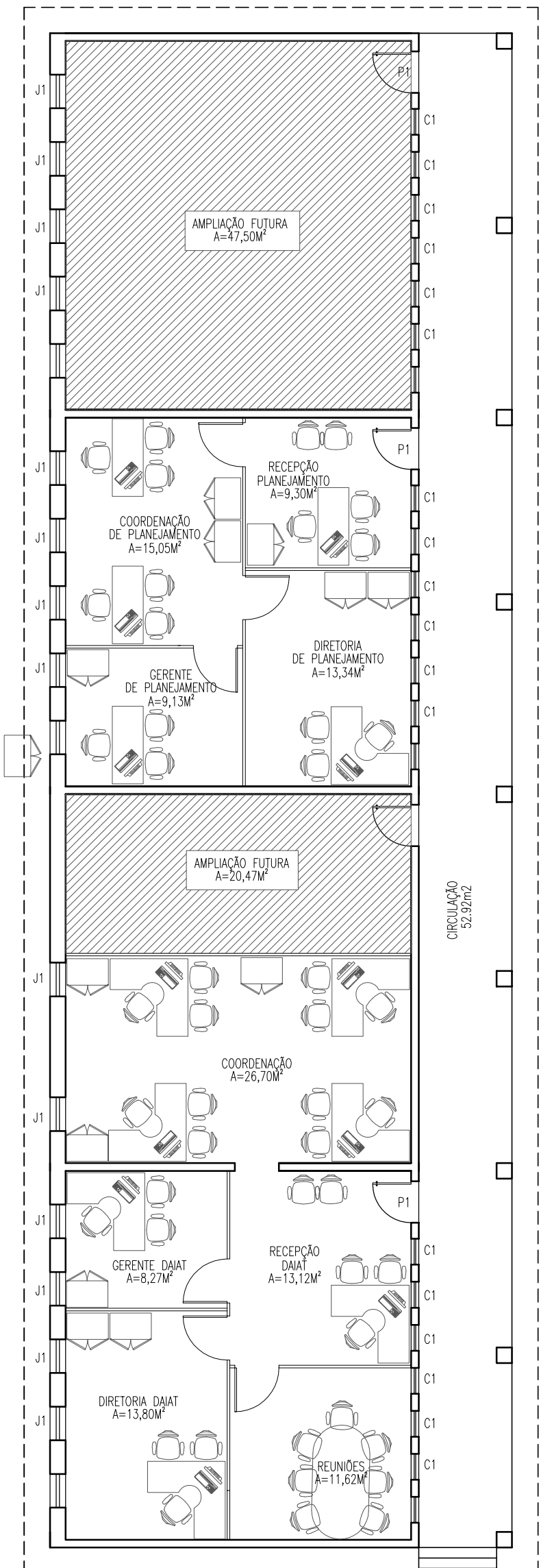

PLANTA BAIXA - LAYOUT (BLOCO 04)  
ESCALA 1/100

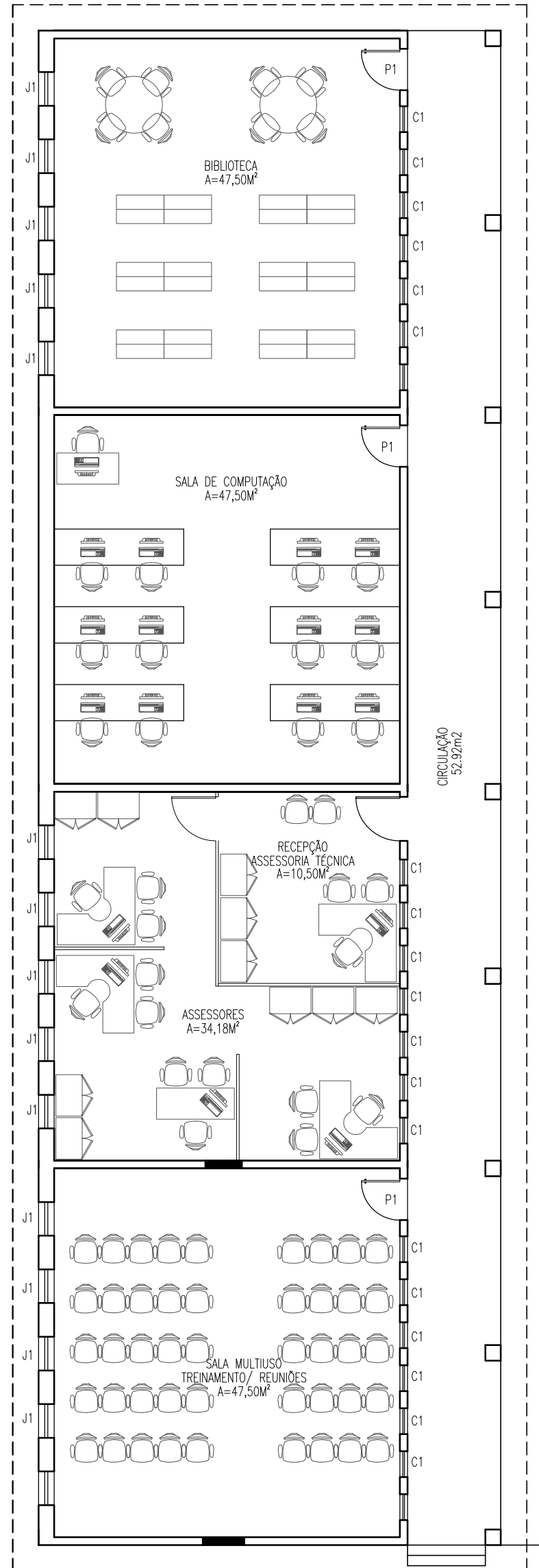

PLANTA BAIXA - LAYOUT (BLOCO 03)  
1/100



**GOVERNO DO ESTADO DO PIAUÍ**  
 Secretaria de Estado da Administração e Previdência do Piauí / SEADPREV  
 Unidade de Modernização Administrativa - UMA

(86) 3216-1703 / 3216-2115 (RAMAL 311) 9.9432-4451  
 Av. Pedro Freitas S/N Bloco I / Centro Administrativo/ São Pedro, Teresina (PI)  
 www.piaui.pi.gov.br

PROJETO: COORD. DE ESTADO DE POLÍTICAS PARA AS MULHERES - CEPM  
 LOCAL: AV. PETRÔNIO PORTELA, Nº 1900. BAIRRO AEROPORTO. TERESINA/ PI.  
 COMPOSIÇÃO: PLANTA BAIXA\_LAYOUT

CAD: ISADORA ATEM  
 DATA: AGO/2019  
 ESCALA: INDICADA

ASSINATURAS:

RESPONSÁVEL SEADPREV	AUTOR DO PROJETO
RESPONSÁVEL - CÁLCULOS	RESPONSÁVEL - OBRA

PRANCHA ARQUITETÔNICA

03/13

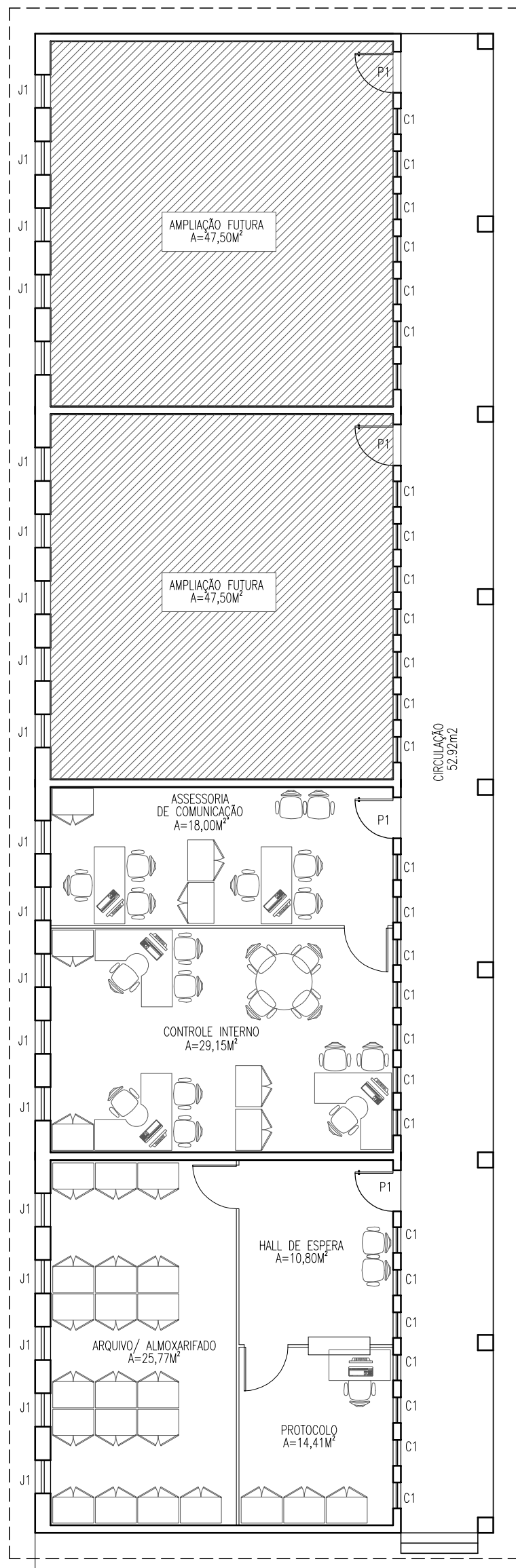

PLANTA BAIXA - LAYOUT (BLOCO 05)  
ESCALA 1/100 (01)



**GOVERNO DO ESTADO DO PIAUÍ**

Secretaria de Estado da Administração e Previdência do Piauí / SEADPREV  
Unidade de Modernização Administrativa - UMA

(86) 3216-1703 / 3216-2115 (RAMAL 311) 9.9432-4451  
Av. Pedro Freitas S/N Bloco I / Centro Administrativo/ São Pedro, Teresina (PI)  
www.piaui.pi.gov.br

PROJETO: COORD. DE ESTADO DE POLÍTICAS PARA AS MULHERES - CEPM CAD: ISADORA ATEM

LOCAL: AV. PETRÔNIO PORTELA, Nº 1900. BAIRO AEROPORTO. TERESINA/ PI. DATA: AGO/2019

COMPOSIÇÃO: PLANTA BAIXA\_LAYOUT ESCALA: INDICADA

**ASSINATURAS:**

RESPONSÁVEL SEADPREV                      AUTOR DO PROJETO

RESPONSÁVEL - CÁLCULOS                      RESPONSÁVEL - OBRA

PRANCHA  
ARQUITETÔNICA

**04/13**

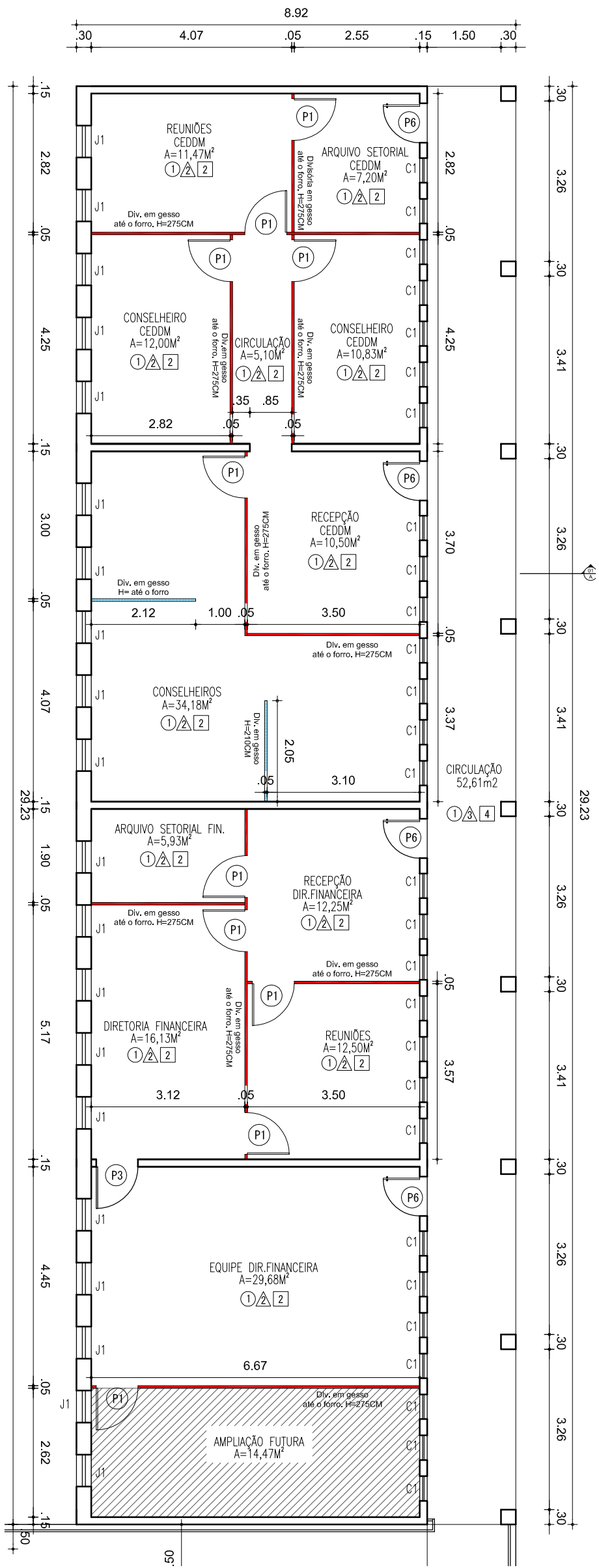

PLANTA BAIXA - TÉCNICA (BLOCO 02)  
ESCALA 1/100

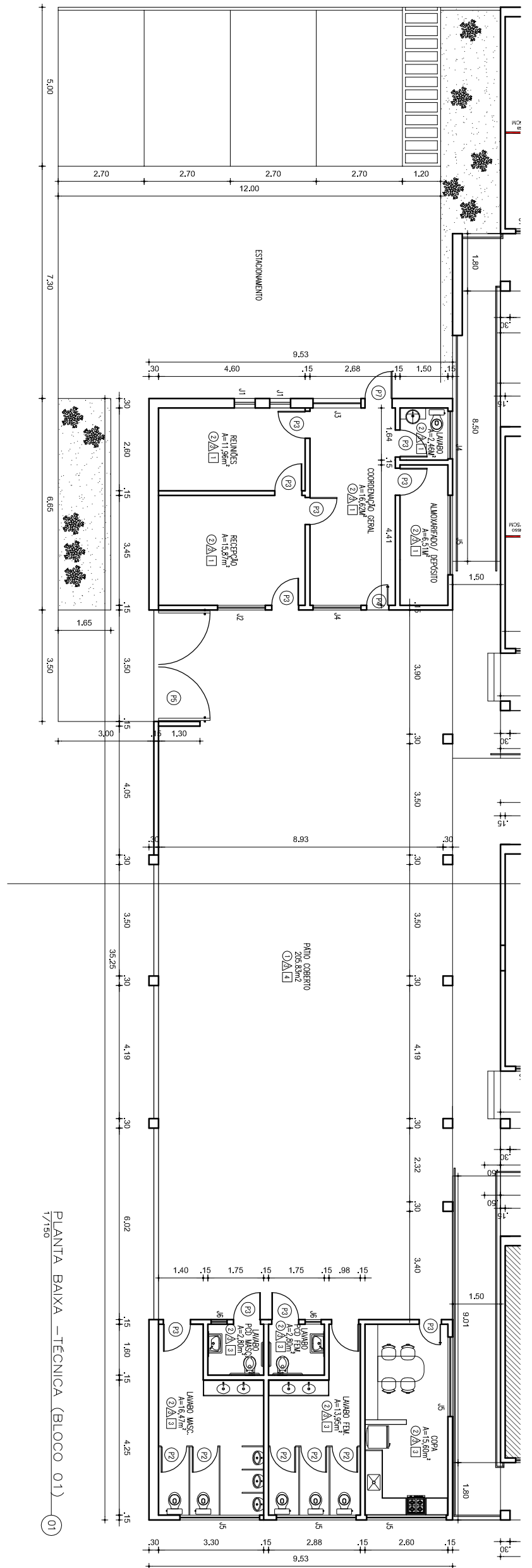

PLANTA BAIXA - TÉCNICA (BLOCO 01)  
ESCALA 1/150



**GOVERNO DO ESTADO DO PIAUÍ**

Secretaria de Estado da Administração e Previdência do Piauí / SEADPREV  
Unidade de Modernização Administrativa - UMA

(86) 3216-1703 / 3216-2115 (RAMAL 311) 9.9432-4451  
Av. Pedro Freitas S/N Bloco I / Centro Administrativo/ São Pedro, Teresina (PI)  
www.piaui.pi.gov.br

PROJETO: COORD. DE ESTADO DE POLÍTICAS PARA AS MULHERES - CEPM CAD: ISADORA ATEM

LOCAL: AV. PETRÔNIO PORTELA, Nº 1900. BAIRO AEROPORTO. TERESINA/PI. DATA: AGO/2019

COMPOSIÇÃO: PLANTA BAIXA TÉCNICA ESCALA: INDICADA

**ASSINATURAS:**

RESPONSÁVEL SEADPREV AUTOR DO PROJETO

RESPONSÁVEL - CÁLCULOS RESPONSÁVEL - OBRA

PRANCHA ARQUITETÔNICA

**05/13**

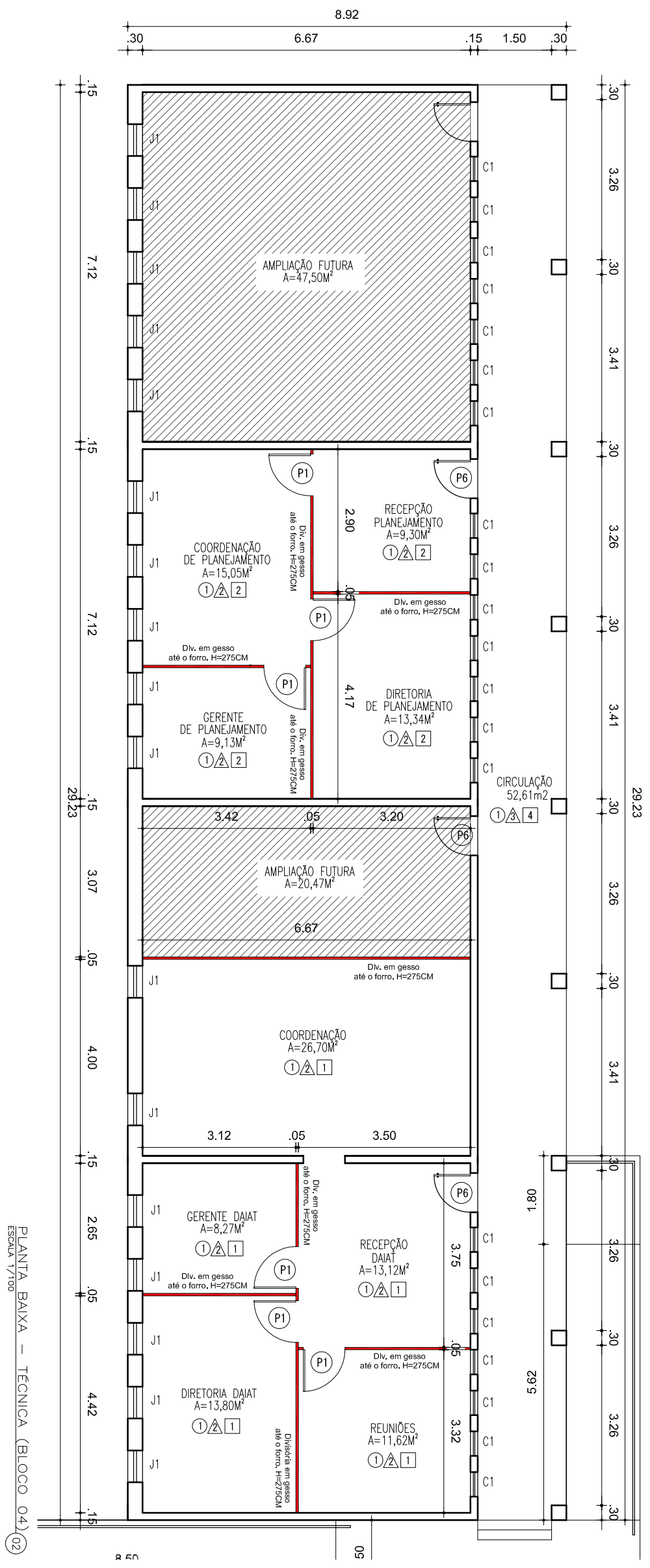

PLANTA BAIXA - TÉCNICA (BLOCO 04) ESCALA 1/100

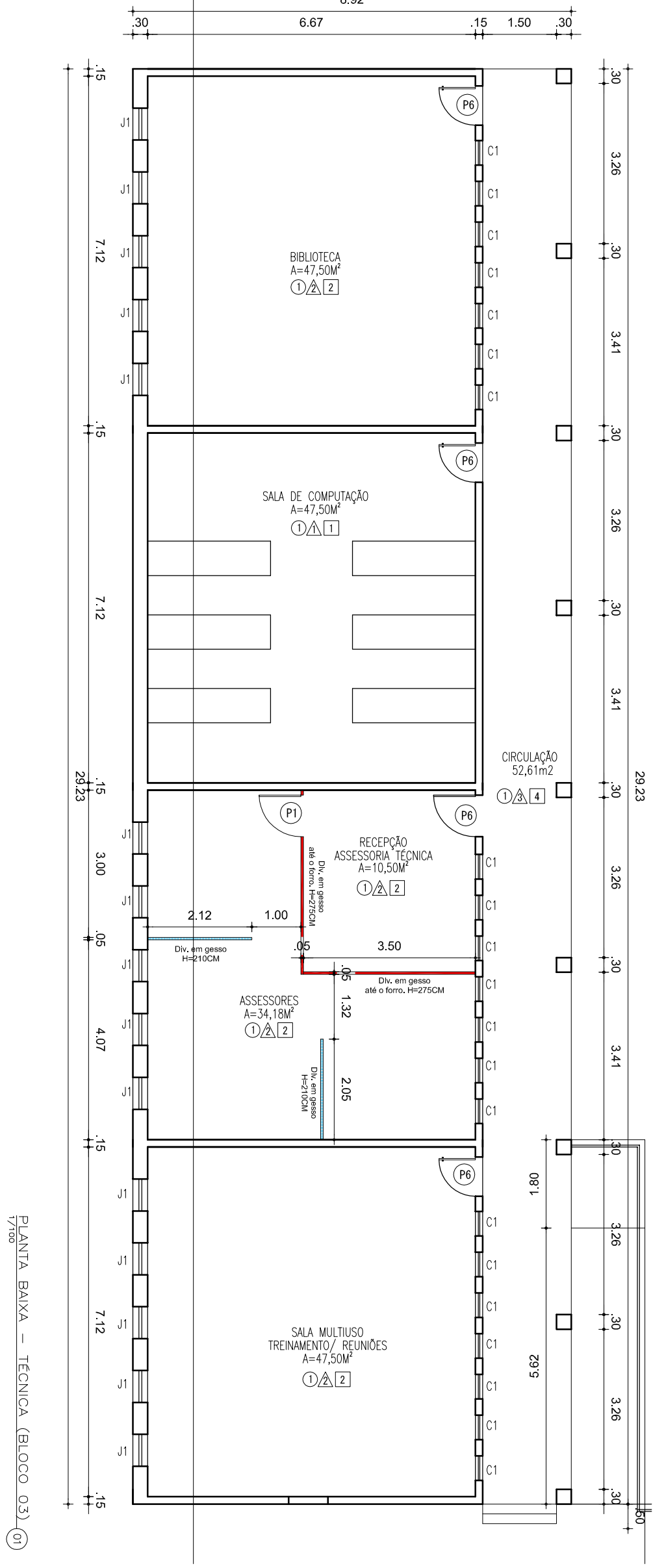

PLANTA BAIXA - TÉCNICA (BLOCO 03) ESCALA 1/100

	<b>GOVERNO DO ESTADO DO PIAUÍ</b> Secretaria de Estado da Administração e Previdência do Piauí / SEADPREV Unidade de Modernização Administrativa - UMA		<b>ASSINATURAS:</b>		<b>PRANCHA</b> <b>ARQUITETÔNICA</b>  <h1>06/13</h1>
	(86) 3216-1703 / 3216-2115 (RAMAL 311) 9.9432-4451 Av. Pedro Freitas S/N Bloco I / Centro Administrativo/ São Pedro, Teresina (PI) www.piaui.pi.gov.br		RESPONSÁVEL SEADPREV                      AUTOR DO PROJETO		
	PROJETO: COORD. DE ESTADO DE POLÍTICAS PARA AS MULHERES - CEPM                      CAD: ISADORA ATEM		RESPONSÁVEL - CÁLCULOS                      RESPONSÁVEL - OBRA		
	LOCAL: AV. PETRÔNIO PORTELA, Nº 1900. BAIRRO AEROPORTO. TERESINA/ PI.                      DATA: AGO/2019				
COMPOSIÇÃO: PLANTA BAIXA TÉCNICA                      ESCALA: INDICADA					

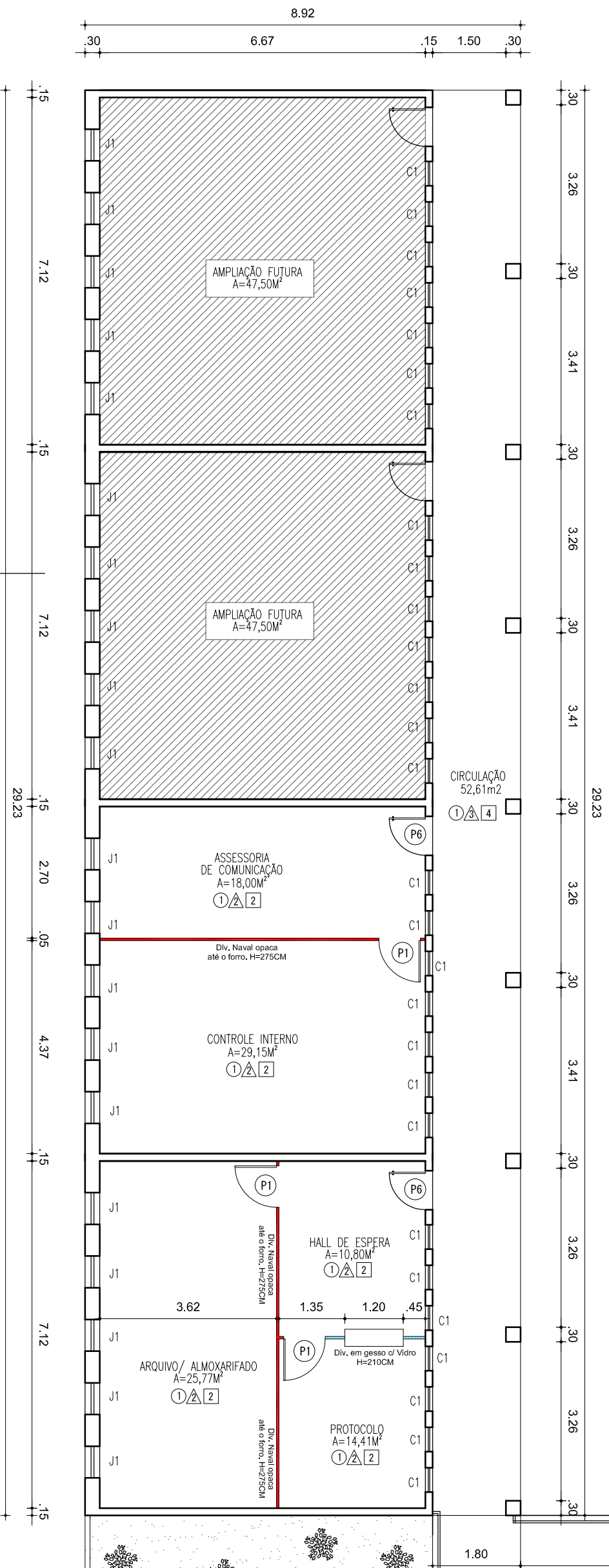

QUADRO DE ESQUADRIAS			
LEGENDA	DESCRIÇÃO	DIMENSÕES (CM)	QUANTIDADE
P1	Porta de abrir em madeira maciça.	85x210 (LxA)	20
P2	Porta de abrir em alumínio cor natural, com veneziana	80x160 (LxA)	5
P3	Porta de abrir em madeira maciça, envernizada	85x210 (LxA)	11
P4	Porta de abrir em madeira maciça, envernizada	70x210 (LxA)	1
P5	Gradil metálico existente	-	1
P6	Porta de ferro	80x210 (LxA)	13
P7	Porta de abrir, em ferro + gradil externo em ferro	85x210 (LxA)	1
C1	Cobogós existentes a serem substituídos por esquadrias pivotantes em aço e vidro incolor, com gradil embutido	45x142 (LxA)	98
J1	janelas basculantes em aço, existentes, a receberem o vidro	60x146 (LxA)	74
J2	visor fixo em alumínio (cor natural) e vidro temperado incolor	150x100x110 (LxAxP)	1
J3	basculante em aço e vidro temperado incolor. Gradil embutido	150x100x110 (LxAxP)	1
J4	basculante em aço (cor preta) e vidro incolor. Gradil embutido	150x50x160 (LxAxP)	2
J5	basculante em aço (cor preta) e vidro incolor. Gradil embutido	250x56x197 (LxAxP)	5
J6	basculante em aço (cor preta) e vidro temperado incolor	50x50x160 (LxAxP)	2

LEGENDA		DESCRIÇÃO
<b>PISO</b>		
1		Piso em granilite (existente)
2		Piso a ser executado em cerâmica
<b>PAREDE</b>		
1		parede 1/2 cerâmica (existente) e 1/2 pintura com tinta látex cor lilás
2		parede 1/2 cerâmica (existente) e 1/2 pintura com tinta látex cor branca
3		parede emassada, revestida com tinta látex na cor branco neve
4		parede com assentamento de cerâmica branca 30x30cm (até h=2,10cm) e pintura em tinta látex na cor branco gelo (de 2,10m até 2,60m)
<b>TEITO</b>		
1		Forro em gesso existente a receber pintura látex, cor branco neve
2		forro a ser executado em gesso acartonado; acabamento em pintura látex na cor branco gelo. (PD=2,75m)
3		forro a ser executado em gesso acartonado; acabamento em pintura látex na cor branco gelo. (PD=2,60m)
4		estrutura em madeira aparente (sem forro)

PLANTA BAIXA - TÉCNICA (BLOCO 05) 01



**GOVERNO DO ESTADO DO PIAUÍ**

Secretaria de Estado da Administração e Previdência do Piauí / SEADPREV  
Unidade de Modernização Administrativa - UMA

(86) 3216-1703 / 3216-2115 (RAMAL 311) 9.9432-4451  
Av. Pedro Freitas S/N Bloco I / Centro Administrativo/ São Pedro, Teresina (PI)  
www.piaui.pi.gov.br

PROJETO: COORD. DE ESTADO DE POLÍTICAS PARA AS MULHERES - CEPM CAD: ISADORA ATEM

LOCAL: AV. PETRÔNIO PORTELA, Nº 1900. BAIRRO AEROPORTO. TERESINA/ PI. DATA: AGO/2019

COMPOSIÇÃO: PLANTA BAIXA TÉCNICA ESCALA: INDICADA

ASSINATURAS:

RESPONSÁVEL SEADPREV AUTOR DO PROJETO

RESPONSÁVEL - CÁLCULOS RESPONSÁVEL - OBRA

PRANCHA ARQUITETÔNICA

07/13

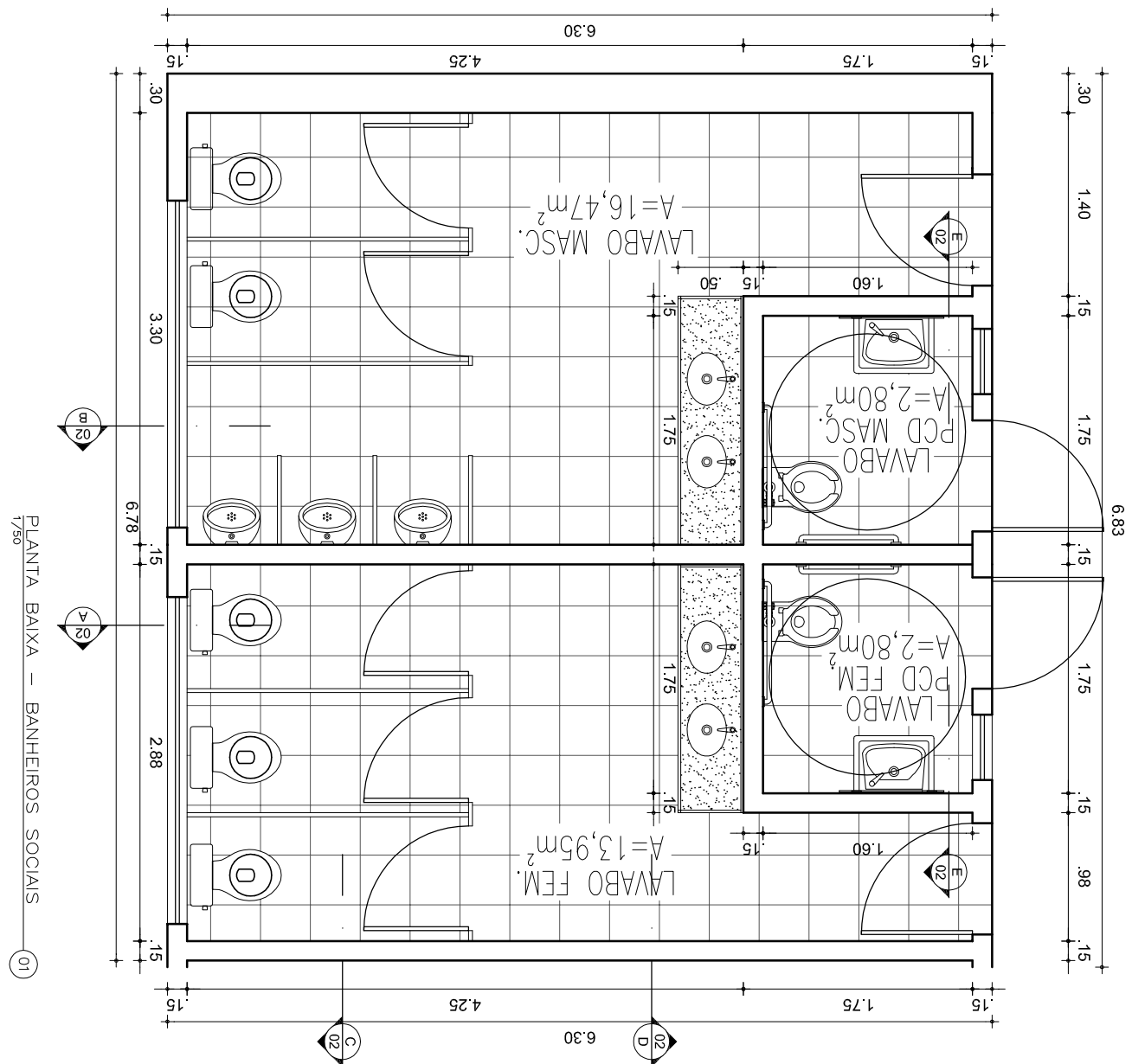

PLANTA BAIXA - BANHEIROS SOCIAIS  
1/50  
01



**GOVERNO DO ESTADO DO PIAUÍ**

Secretaria de Estado da Administração e Previdência do Piauí / SEADPREV  
Unidade de Modernização Administrativa - UMA

(86) 3216-1703 / 3216-2115 (RAMAL 311) 9.9432-4451  
Av. Pedro Freitas S/N Bloco I / Centro Administrativo/ São Pedro, Teresina (PI)  
www.piaui.pi.gov.br

PROJETO: COORD. DE ESTADO DE POLÍTICAS PARA AS MULHERES - CEPM CAD: JUNIOR AMORIM

LOCAL: AV. PETRÔNIO PORTELA, Nº 1900. BAIRO AEROPORTO. TERESINA/ PI. DATA: AGO/2019

COMPOSIÇÃO: PLT\_BANHEIROS SOCIAIS ESCALA: INDICADA

**ASSINATURAS:**

RESPONSÁVEL SEADPREV

AUTOR DO PROJETO

RESPONSÁVEL - CÁLCULOS

RESPONSÁVEL - OBRA

PRANCHA  
ARQUITETÔNICA

**08/13**



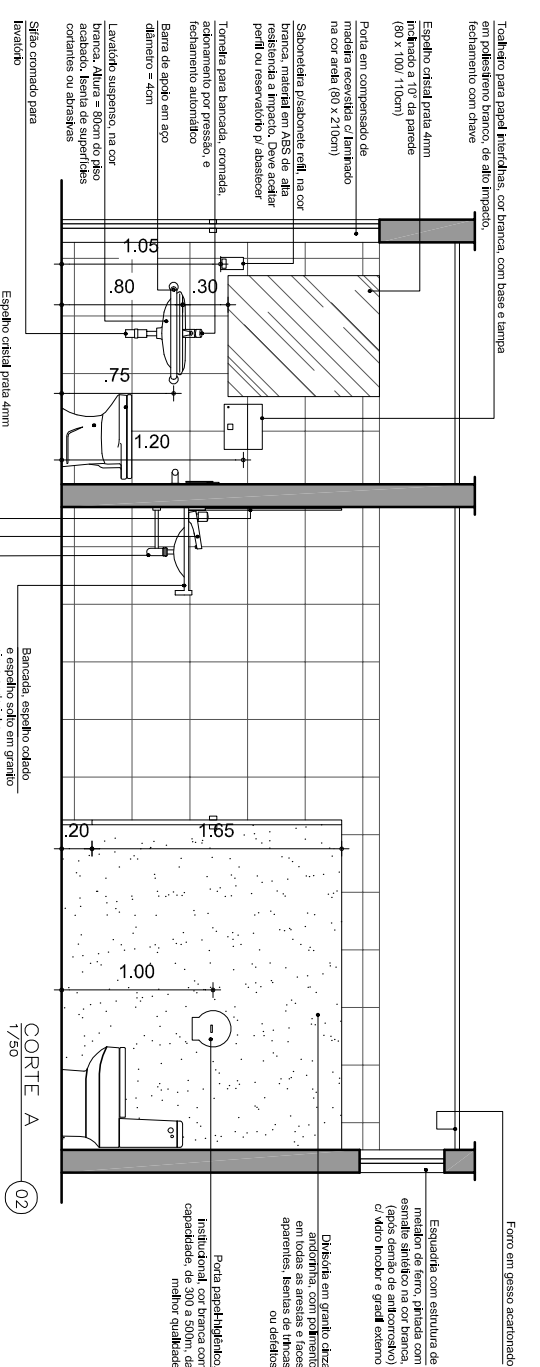

CORTE A 1/50

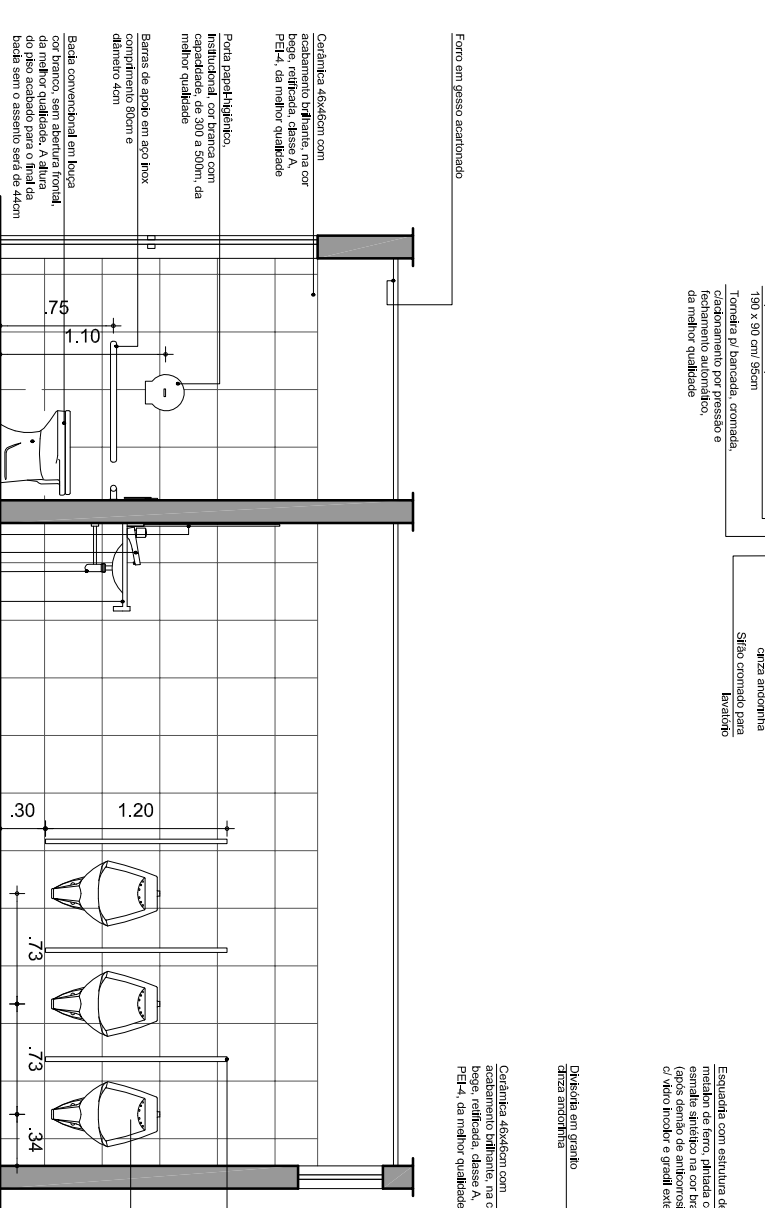

CORTE B 1/50

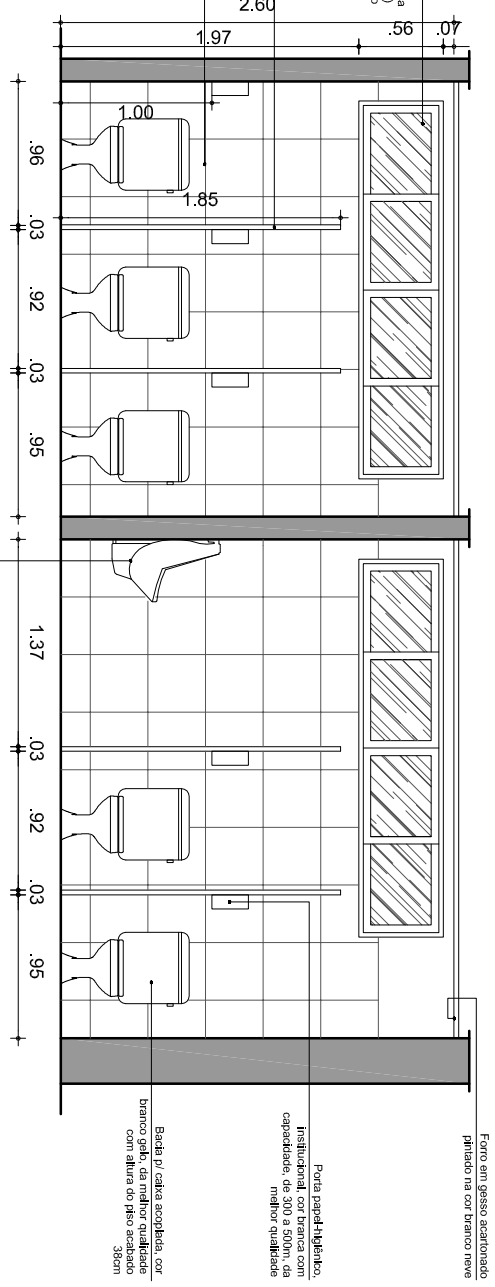

CORTE C 1/50

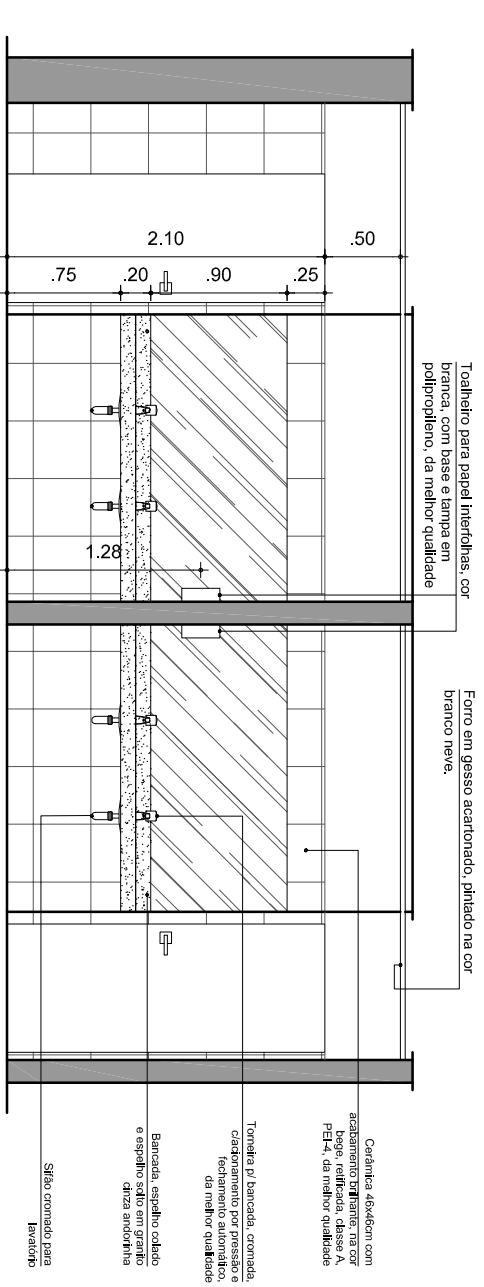

CORTE D 1/50



**GOVERNO DO ESTADO DO PIAUÍ**  
 Secretaria de Estado da Administração e Previdência do Piauí / SEADPREV  
 Unidade de Modernização Administrativa - UMA

(86) 3216-1703 / 3216-2115 (RAMAL 311) 9.9432-4451  
 Av. Pedro Freitas S/N Bloco I / Centro Administrativo/ São Pedro, Teresina (PI)  
 www.piaui.pi.gov.br

PROJETO: COORD. DE ESTADO DE POLÍTICAS PARA AS MULHERES - CEPM  
 LOCAL: AV. PETRÔNIO PORTELA, Nº 1900. BAIRRO AEROPORTO. TERESINA/PI.  
 COMPOSIÇÃO: BANHEIROS SOCIAIS\_CORTES

CAD: JUNIOR AMORIM  
 DATA: AGO/2019  
 ESCALA: INDICADA

ASSINATURAS:	
RESPONSÁVEL SEADPREV	AUTOR DO PROJETO
RESPONSÁVEL - CÁLCULOS	RESPONSÁVEL - OBRA

PRANCHA ARQUITETÔNICA

**09/13**

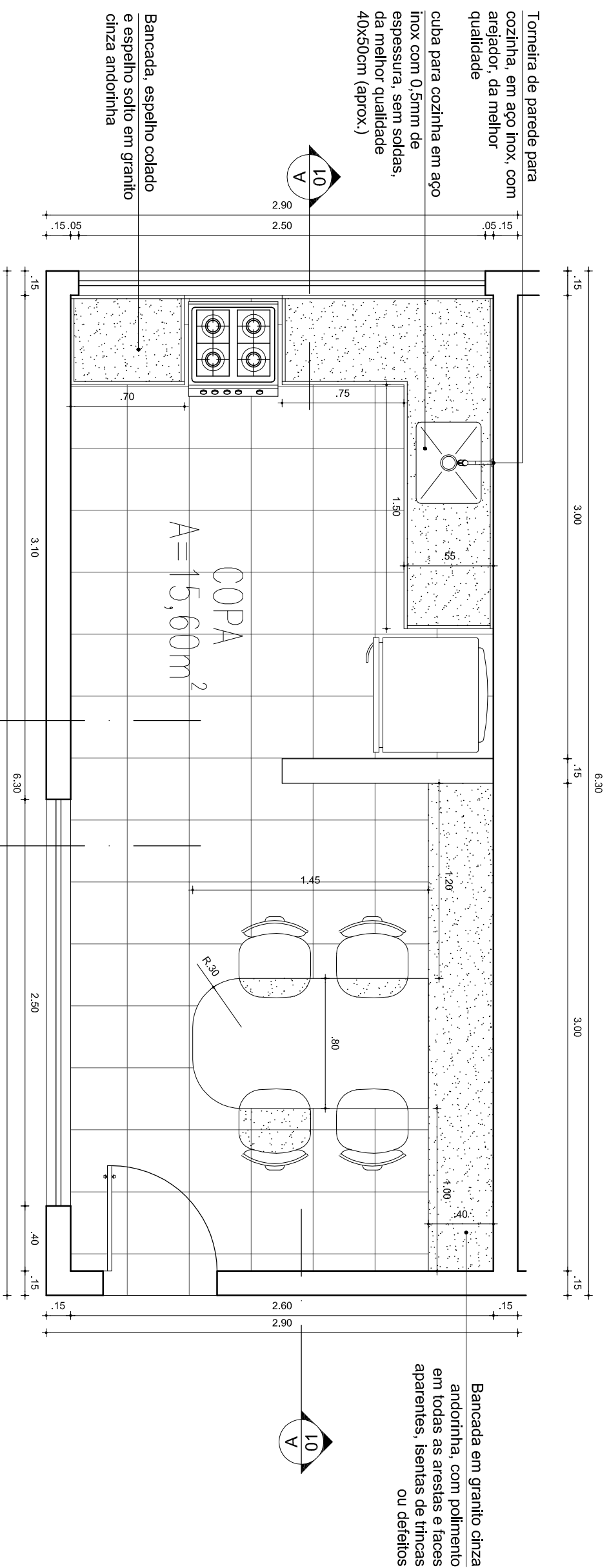
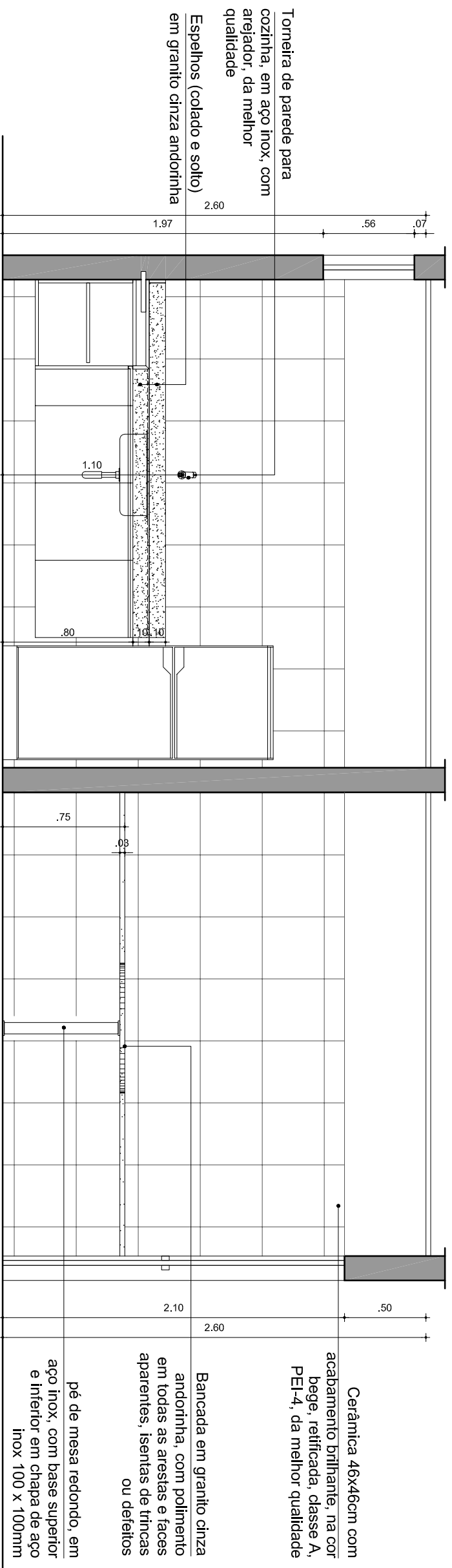

PLANTA BAIXA - COPA  
1/50



**GOVERNO DO ESTADO DO PIAUÍ**  
Secretaria de Estado da Administração e Previdência do Piauí / SEADPREV  
Unidade de Modernização Administrativa - UMA

(86) 3216-1703 / 3216-2115 (RAMAL 311) 9.9432-4451  
Av. Pedro Freitas S/N Bloco I / Centro Administrativo/ São Pedro, Teresina (PI)  
www.piaui.pi.gov.br

PROJETO: COORD. DE ESTADO DE POLÍTICAS PARA AS MULHERES - CEPM CAD: JUNIOR AMORIM  
LOCAL: AV. PETRÔNIO PORTELA, Nº 1900. BAIRO AEROPORTO. TERESINA/ PI. DATA: AGO/2019  
COMPOSIÇÃO: DETALHAMENTO\_COPA ESCALA: INDICADA

ASSINATURAS:

RESPONSÁVEL SEADPREV      AUTOR DO PROJETO

RESPONSÁVEL - CÁLCULOS      RESPONSÁVEL - OBRA

PRANCHA ARQUITETÔNICA

**10/13**

forro em gesso acartonado

Cerâmica 46x46cm com acabamento brilhante, na cor bege, retificada, classe A, PEI-4, da melhor qualidade

Espeelhos (colado e solto) em granito cinza andorinha

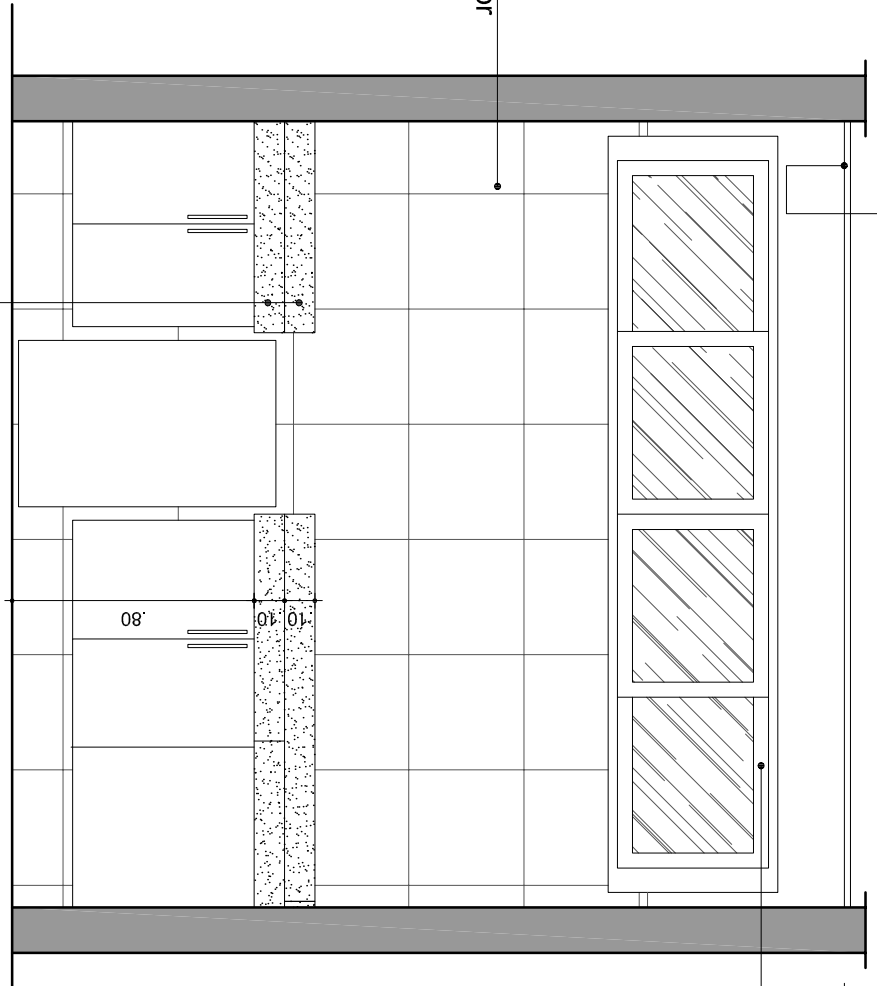

Esquadria com estrutura de metalon de ferro, pintada com esmalte sintético na cor branca (após demão de anticorrosivo), c/ vidro incolor e gradil externo

CORTE B  
1/750

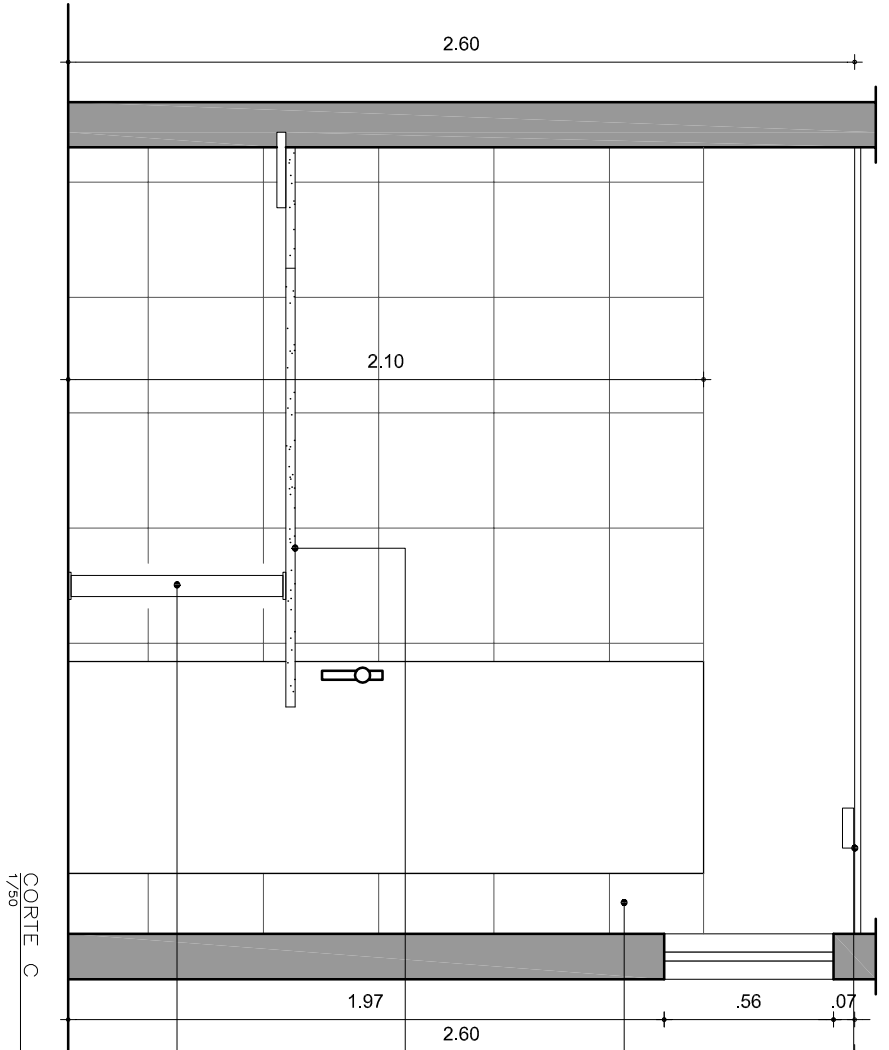

Forro em lambris de pvc na cor branco neve, da melhor qualidade

Cerâmica 46x46cm com acabamento brilhante, na cor bege, retificada, classe A, PEI-4, da melhor qualidade

Bancada em granito cinza andorinha, com polimento em todas as arestas e faces aparentes, isentas de trincas ou defeitos

pé de mesa redondo, em aço inox, com base superior e inferior em chapa de aço inox 100 x 100mm

CORTE C  
1/750



**GOVERNO DO ESTADO DO PIAUÍ**  
Secretaria de Estado da Administração e Previdência do Piauí / SEADPREV  
Unidade de Modernização Administrativa - UMA

(86) 3216-1703 / 3216-2115 (RAMAL 311) 9.9432-4451  
Av. Pedro Freitas S/N Bloco I / Centro Administrativo/ São Pedro, Teresina (PI)  
www.piaui.pi.gov.br

PROJETO: COORD. DE ESTADO DE POLÍTICAS PARA AS MULHERES - CEPM CAD: JUNIOR AMORIM  
LOCAL: AV. PETRÔNIO PORTELA, Nº 1900. BAIRO AEROPORTO. TERESINA/ PI. DATA: AGO/2019  
COMPOSIÇÃO: DETALHAMENTO\_COPA ESCALA: INDICADA

ASSINATURAS:	
RESPONSÁVEL SEADPREV	AUTOR DO PROJETO
RESPONSÁVEL - CÁLCULOS	RESPONSÁVEL - OBRA

PRANCHA ARQUITETÔNICA

11/13



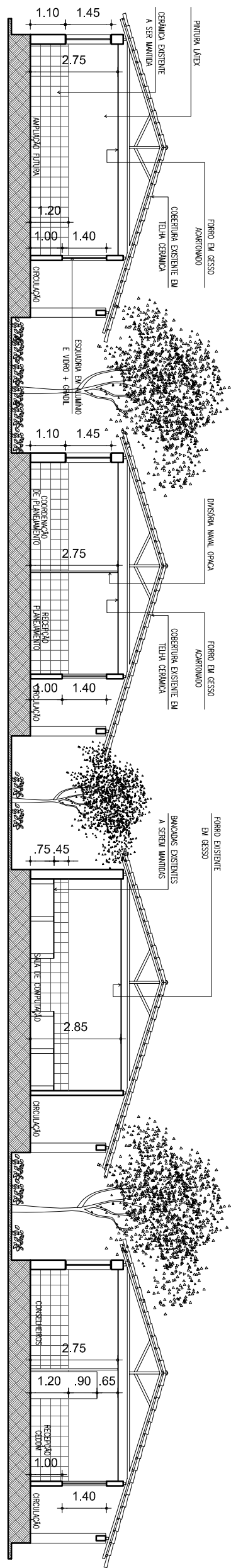

CORTE AA  
1/150

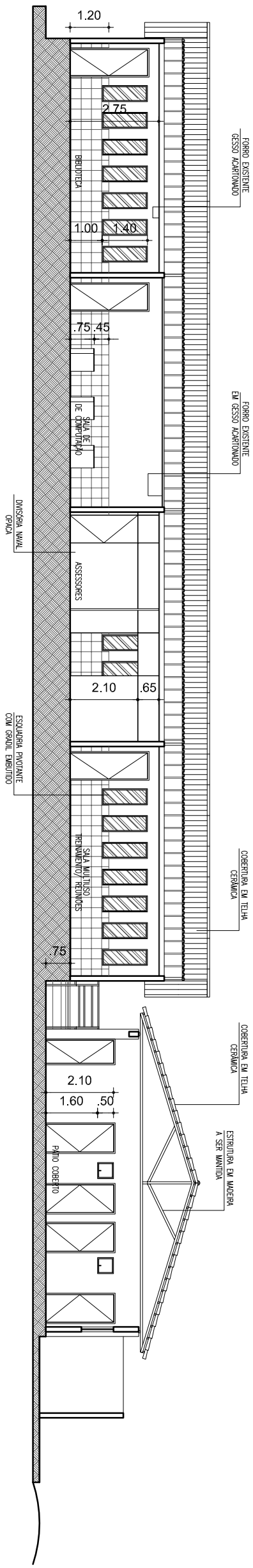

CORTE BB  
1/150

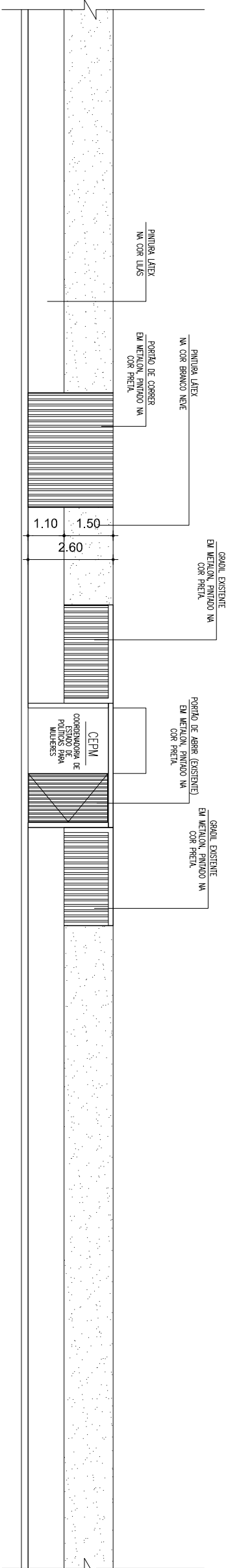

FACHADA MURO  
1/150



**GOVERNO DO ESTADO DO PIAUÍ**

Secretaria de Estado da Administração e Previdência do Piauí / SEADPREV  
Unidade de Modernização Administrativa - UMA

(86) 3216-1703 / 3216-2115 (RAMAL 311) 9.9432-4451  
Av. Pedro Freitas S/N Bloco I / Centro Administrativo/ São Pedro, Teresina (PI)  
www.piaui.pi.gov.br

PROJETO: COORD. DE ESTADO DE POLÍTICAS PARA AS MULHERES - CEPM

CAD: ISADORA ATEM

LOCAL: AV. PETRÔNIO PORTELA, Nº 1900. BAIRRO AEROPORTO. TERESINA/PI.

DATA: AGO/2019

COMPOSIÇÃO: CORTES E FACHADA

ESCALA: INDICADA

**ASSINATURAS:**

RESPONSÁVEL SEADPREV

AUTOR DO PROJETO

RESPONSÁVEL - CÁLCULOS

RESPONSÁVEL - OBRA

PRANCHA  
ARQUITETÔNICA

13/13