

01 PLANTA BAIXA CONSTRUTIVA
ESCALA: 1/75

LEGENDA

PORTAS

- P1 - PORTA EM DIVISÓRIA NAVAL - DE ABRIR - 0,80x2,10m
- P2 - PORTA DE ALUMÍNIO - DE ABRIR - 0,70x1,60 (INST. A 15 CM DO PISO)
- P3 - PORTA EM MADEIRA - DE ABRIR - 0,80x2,10m

- ARC PUNTO DE SPLIT
ARC=POTENCIA EM BTU'S
- RJ45 TOMADA RJ45 - ALTURA INDICADA EM PLANTA (INTERNET)
- ◻ TOMADA DUPLA - ALTURA INDICADA EM PLANTA (ELÉTRICA)



GOVERNO DO ESTADO DO PIAUÍ
Secretaria de Estado da Administração e Previdência do Piauí / SEADPREV
Unidade de Modernização Administrativa - UMA

(86) 3216.3399 / 3216.1719 / 99432.4451
Av. Pedro Freitas S/N Bloco I / Centro Administrativo/ São Pedro, Teresina (PI)
www.piaui.pi.gov.br

PROJETO: ARQUIVO - SEAD	CAD: ILANA CARVALHO
LOCAL:	DATA: AGOSTO/2018
COMPOSIÇÃO: PLANTA BAIXA CONSTRUTIVA	ESCALA: 1/75

ASSINATURAS:	
SECRETARIA DE ESTADO DA ADMINISTRAÇÃO	AUTOR DO PROJETO
TÉCNICO RESPONTEÁVEL PELO CÁLCULO ESTRUTURAL	TÉCNICO RESPONSÁVEL PELA OBRA

PRANCHA
ARQUITETÔNICA

01/03

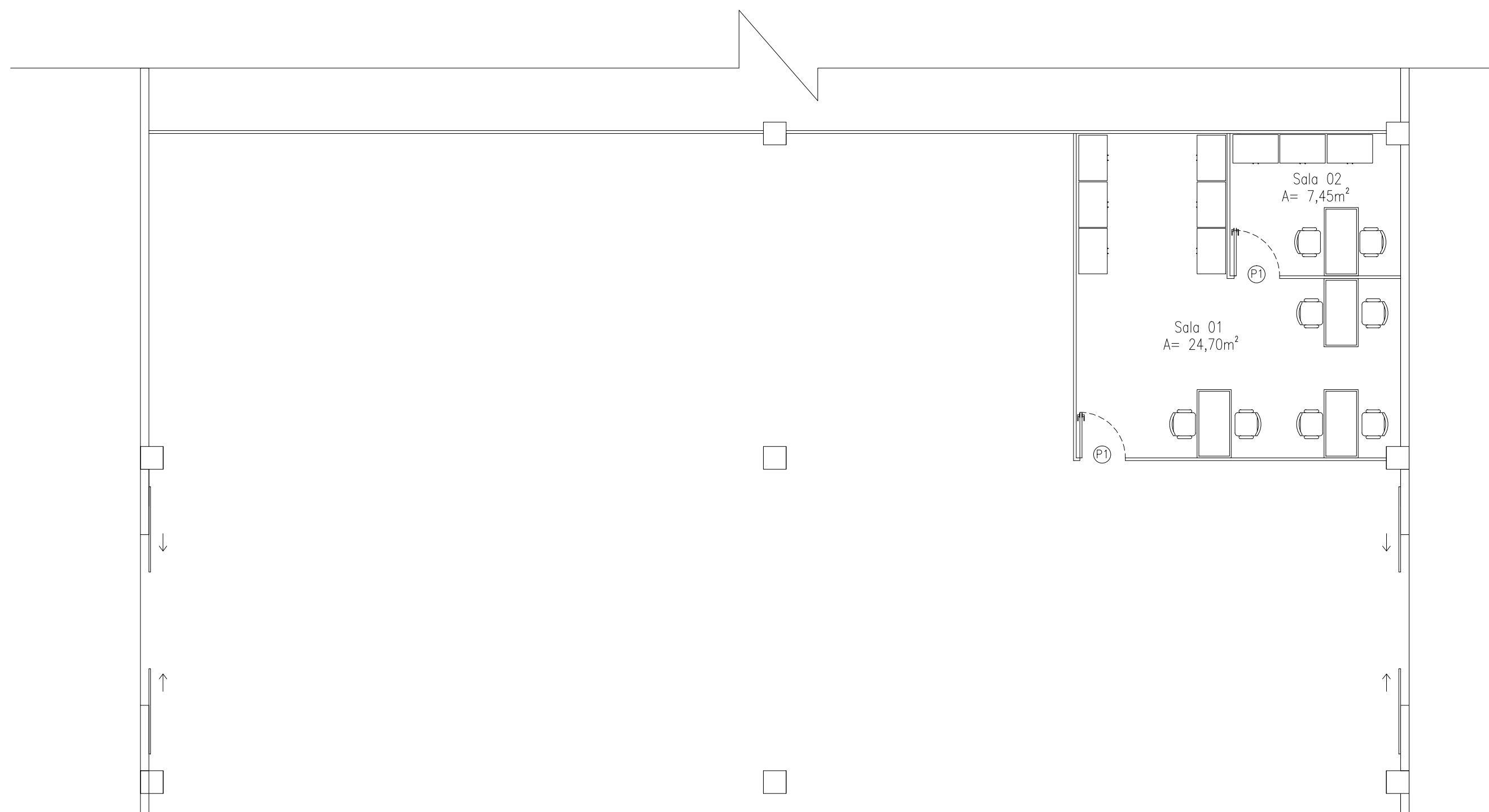

02 PLANTA BAIXA - LAOYUT
 ESCALA: 1/75



GOVERNO DO ESTADO DO PIAUÍ
 Secretaria de Estado da Administração e Previdência do Piauí / SEADPREV
 Unidade de Modernização Administrativa - UMA

(86) 3216.3399 / 3216.1719 / 99432.4451
 Av. Pedro Freitas S/N Bloco I / Centro Administrativo/ São Pedro, Teresina (PI)
 www.piaui.pi.gov.br

PROJETO: ARQUIVO - SEAD CAD: ILANA CARVALHO

LOCAL: DATA: AGOSTO/2018

COMPOSIÇÃO: PLANTA BAIXA - LAYOUT ESCALA: 1/75

ASSINATURAS:

SECRETARIA DE ESTADO DA ADMINISTRAÇÃO AUTOR DO PROJETO

TÉCNICO RESPONSAVEL PELO CÁLCULO ESTRUTURAL TÉCNICO RESPONSAVEL PELA OBRA

PRANCHA
 ARQUITETÔNICA

02/03

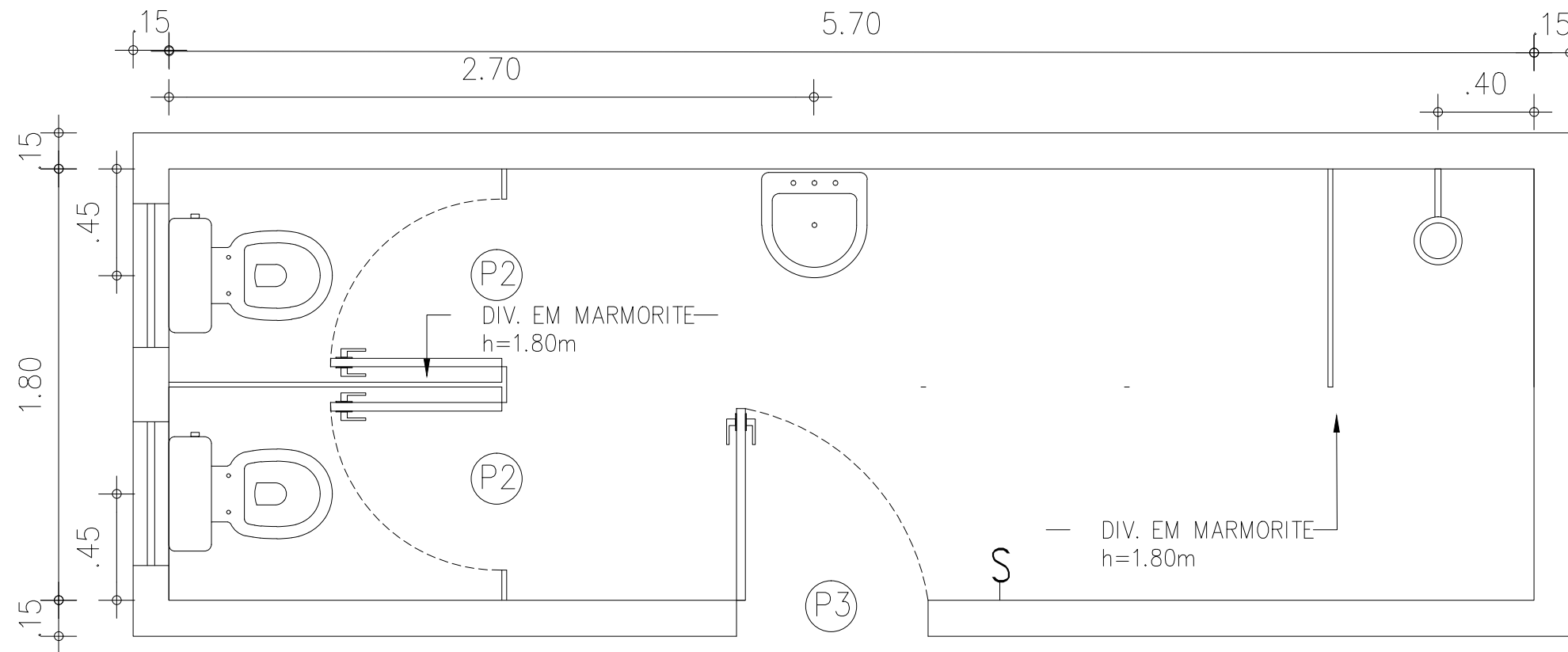

03 PLANTA BAIXA CONSTRUTIVA
ESCALA: 1/25



GOVERNO DO ESTADO DO PIAUÍ
Secretaria de Estado da Administração e Previdência do Piauí / SEADPREV
Unidade de Modernização Administrativa - UMA

(86) 3216.3399 / 3216.1719 / 99432.4451
Av. Pedro Freitas S/N Bloco I / Centro Administrativo/ São Pedro, Teresina (PI)
www.piaui.pi.gov.br

PROJETO: BANHEIRO ARQUIVO - SEAD

LOCAL:

COMPOSIÇÃO: PLANTA BAIXA CONSTRUTIVA

CAD: ILANA CARVALHO

DATA: AGOSTO/2018

ESCALA: 1/25

ASSINATURAS:

SECRETARIA DE ESTADO DA ADMINISTRAÇÃO

AUTOR DO PROJETO

TÉCNICO RESPONTEÁVEL PELO CÁLCULO ESTRUTURAL

TÉCNICO RESPONTEÁVEL PELA OBRA

PRANCHA
ARQUITETÔNICA

03/03

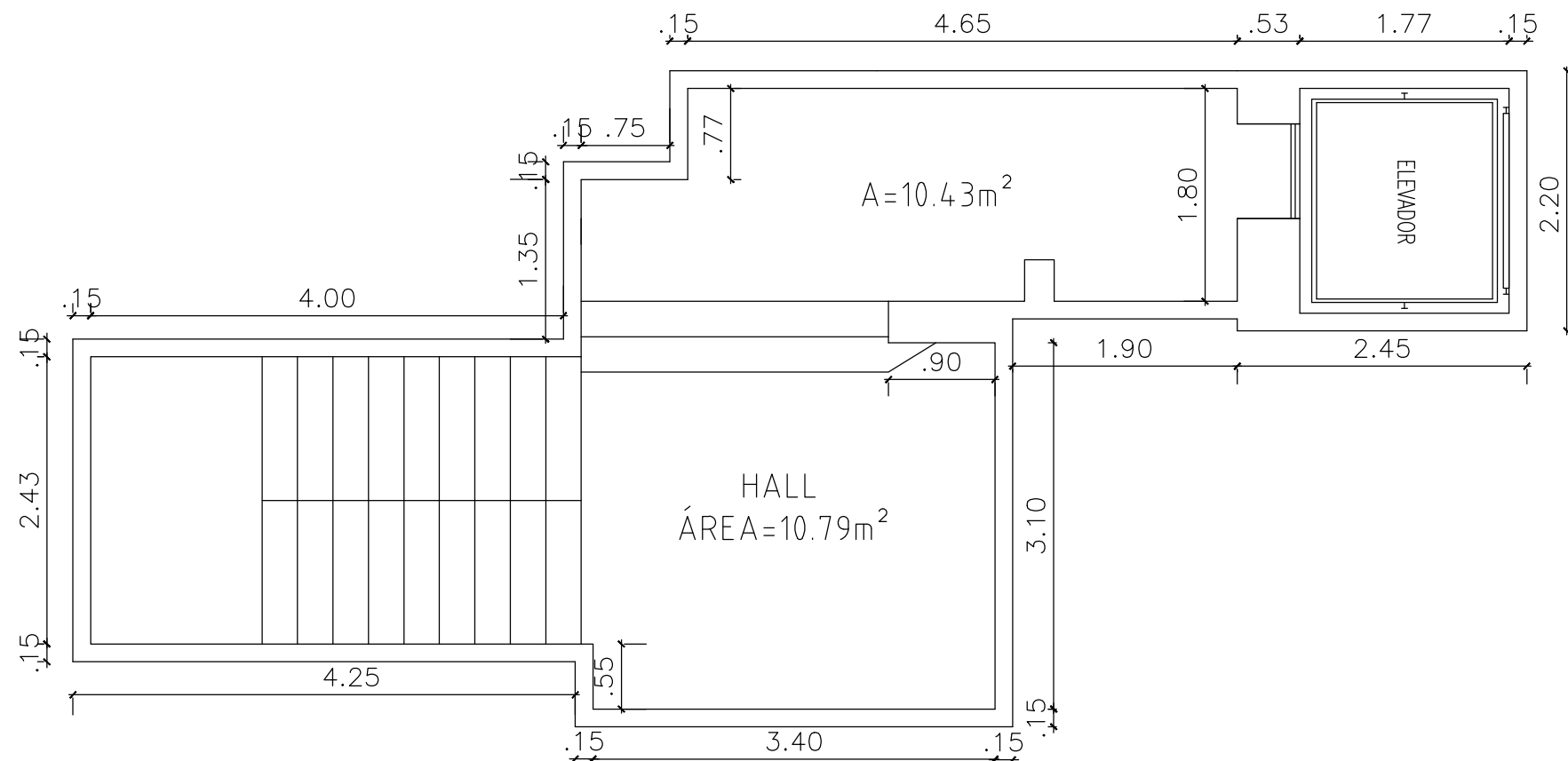

① PLANTA BAIXA 1º ANDAR
ESC 1/50



GOVERNO DO ESTADO DO PIAUÍ
Secretaria de Estado da Administração e Previdência do Piauí / SEADPREV
Unidade de Modernização Administrativa - UMA
(86) 3216.3575 / 3216.1719 / 99432.4451
Av. Pedro Freitas S/N Bloco I / Centro Administrativo/ São Pedro, Teresina (PI)
www.piaui.pi.gov.br

PROJETO: LEVANTAMENTO DO EDIFÍCIO DO ANTIGO BEP

LOCAL: RUA TREZE DE MAIO, 307 - CENTRO SUL, TERESINA - PI, 64.000-150

COMPOSIÇÃO: PLANTA BAIXA 1 ANDAR

DATA: OUTUBRO/2020

ESCALA: 1/50

ASSINATURAS:

SECRETARIA DE ESTADO DA ADMINISTRAÇÃO

AUTOR DO PROJETO

TÉCNICO RESPONSAVEL PELO CÁLCULO ESTRUTURAL

TÉCNICO RESPONSAVEL PELA OBRA

PRANCHA
ARQUITETÔNICA

03/10

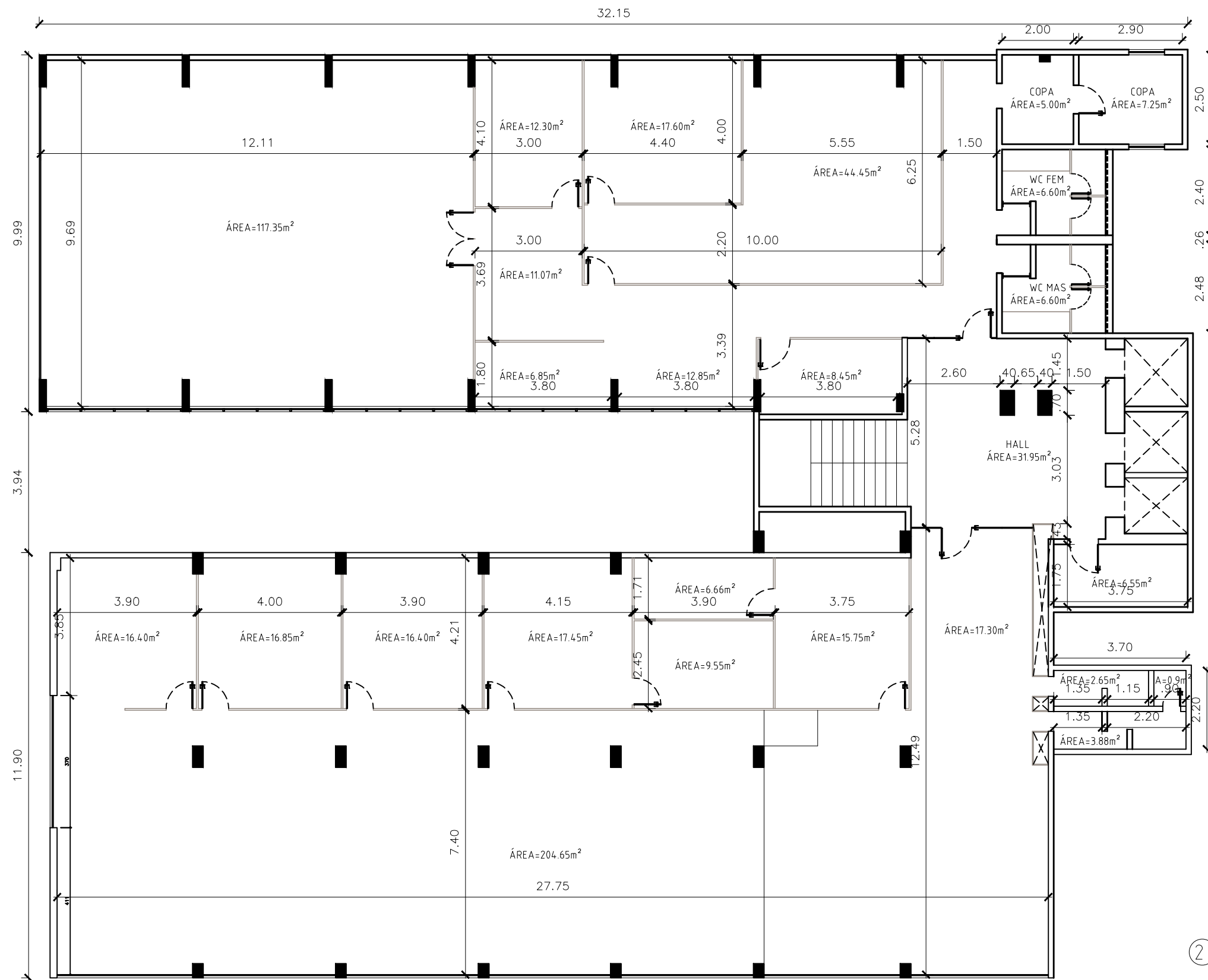

2 PLANTA BAIXA 2º ANDAR
ESC 1/200

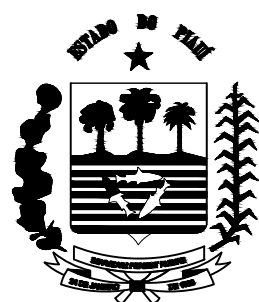

GOVERNO DO ESTADO DO PIAUÍ
Secretaria de Estado da Administração e Previdência do Piauí / SEADPREV
Unidade de Modernização Administrativa - UMA
(86) 3216.3575 / 3216.1719 / 994.32.4451
Av. Pedro Freitas S/N Bloco I / Centro Administrativo/ São Pedro, Teresina (PI)
www.piaui.pi.gov.br

PROJETO: LEVANTAMENTO BEP
LOCAL: RUA TREZE DE MAIO - CENTRO
COMPOSIÇÃO: PLANTA BAIXA 2º ANDAR

CAD: VIVIANE AMORIM
DATA: SETEMBRO/2020
ESCALA: 1/200

ASSINATURAS:

SECRETARIA DE ESTADO DA ADMINISTRAÇÃO

AUTOR DO PROJETO

TÉCNICO RESPONSAVEL PELO CÁLCULO ESTRUTURAL

TÉCNICO RESPONSAVEL PELA OBRA

PRANCHA
ARQUITETÔNICA

04/10

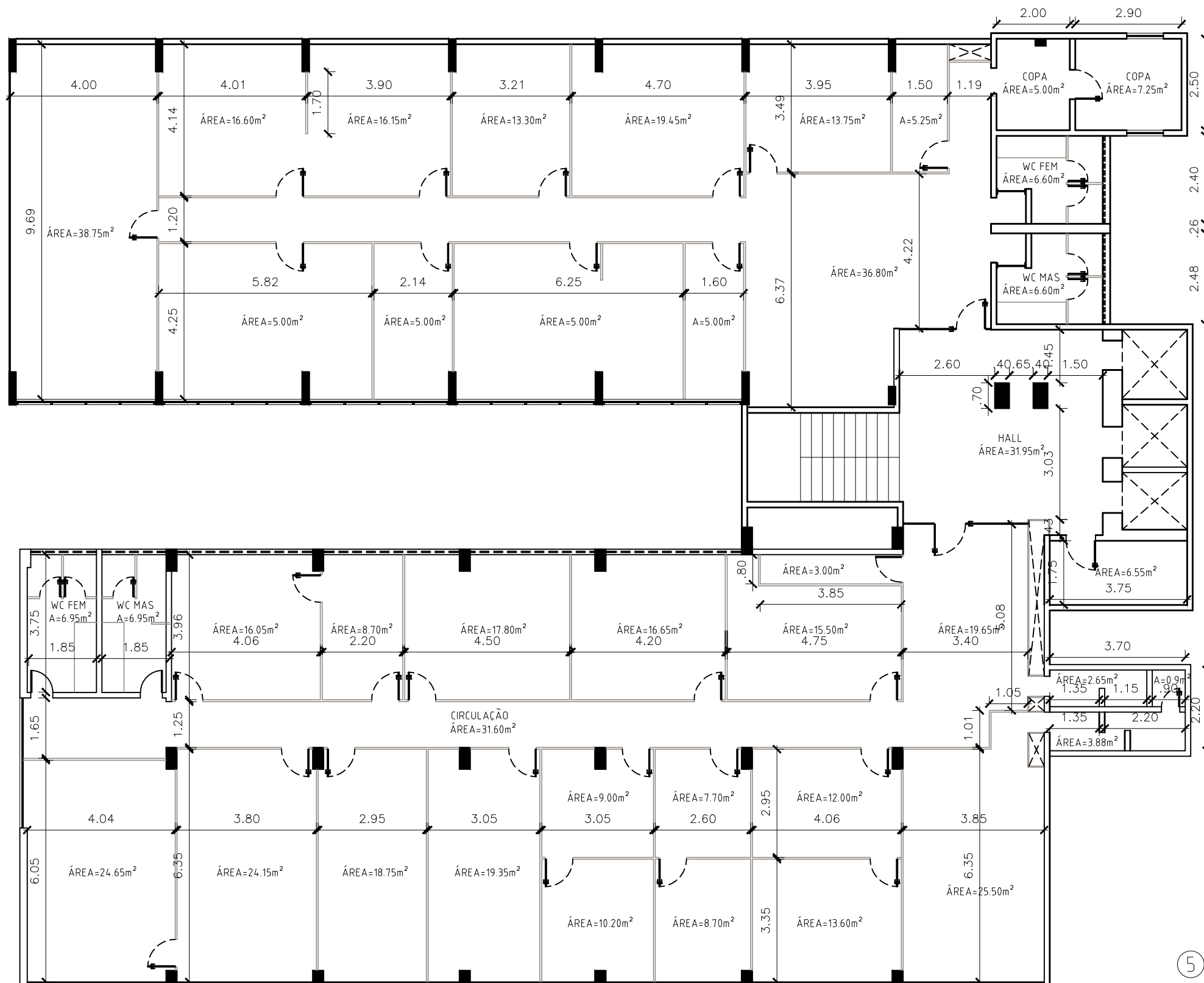

5 PLANTA BAIXA 3º ANDAR
ESC 1/200

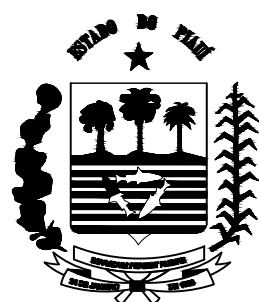

GOVERNO DO ESTADO DO PIAUÍ
Secretaria de Estado da Administração e Previdência do Piauí / SEADPREV
Unidade de Modernização Administrativa - UMA
(86) 3216.3575 / 3216.1719 / 994.32.4451
Av. Pedro Freitas S/N Bloco I / Centro Administrativo/ São Pedro, Teresina (PI)
www.piaui.pi.gov.br

PROJETO: LEVANTAMENTO BEP
LOCAL: RUA TREZE DE MAIO - CENTRO
COMPOSIÇÃO: PLANTA BAIXA 3º ANDAR

CAD: VIVIANE AMORIM
DATA: SETEMBRO/2020
ESCALA: 1/200

ASSINATURAS:

SECRETARIA DE ESTADO DA ADMINISTRAÇÃO

AUTOR DO PROJETO

TÉCNICO RESPONSAVEL PELO CÁLCULO ESTRUTURAL

TÉCNICO RESPONSAVEL PELA OBRA

PRANCHA
ARQUITETÔNICA

05/10

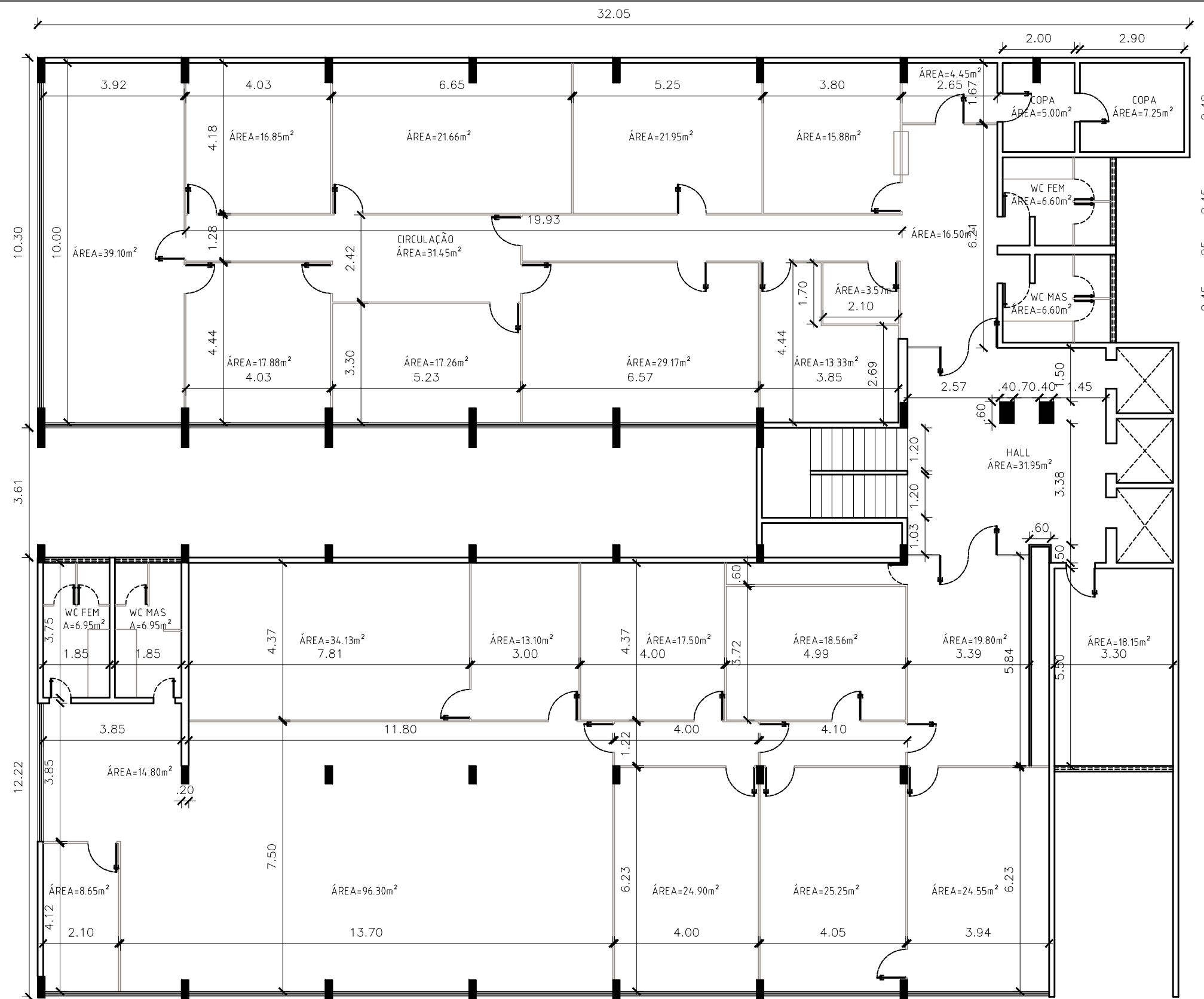

4 PLANTA BAIXA 4º ANDAR
ESC 1/200



GOVERNO DO ESTADO DO PIAUÍ
Secretaria de Estado da Administração e Previdência do Piauí / SEADPREV
Unidade de Modernização Administrativa - UMA

(86) 3216.3575 / 3216.1719 / 994.32.4451
Av. Pedro Freitas S/N Bloco I / Centro Administrativo/ São Pedro, Teresina (PI)
www.piaui.pi.gov.br

PROJETO: LEVANTAMENTO BEP	CAD: VIVIANE AMORIM
LOCAL: RUA TREZE DE MAIO - CENTRO	DATA: SETEMBRO/2020
COMPOSIÇÃO: PLANTA BAIXA 4 ANDAR	ESCALA: 1/200

ASSINATURAS:	
SECRETARIA DE ESTADO DA ADMINISTRAÇÃO	AUTOR DO PROJETO
TÉCNICO RESPONSAVEL PELO CÁLCULO ESTRUTURAL	TÉCNICO RESPONSAVEL PELA OBRA

PRANCHA
ARQUITETÔNICA

06/10

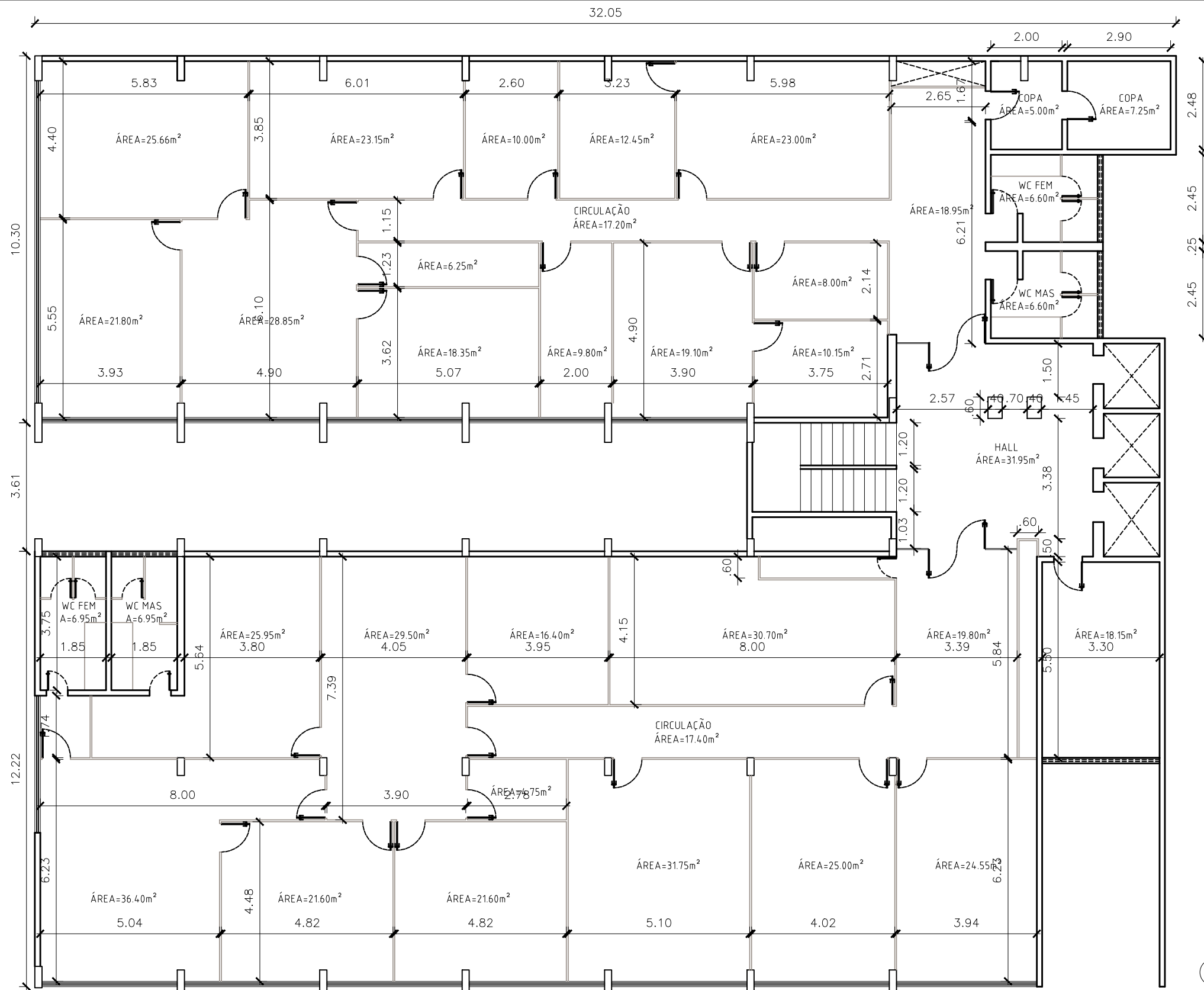

7 PLANTA BAIXA 5º ANDAR
ESC 1/200



GOVERNO DO ESTADO DO PIAUÍ
Secretaria de Estado da Administração e Previdência do Piauí / SEADPREV
Unidade de Modernização Administrativa - UMA
(86) 3216.3575 / 3216.1719 / 99432.4451
Av. Pedro Freitas S/N Bloco I / Centro Administrativo/ São Pedro, Teresina (PI)
www.piaui.pi.gov.br

PROJETO: LEVANTAMENTO BEP
LOCAL: RUA TREZE DE MAIO - CENTRO
COMPOSIÇÃO: PLANTA BAIXA 5 ANDAR

CAD: VIVIANE AMORIM
DATA: SETEMBRO/2020
ESCALA: 1/200

ASSINATURAS:

SECRETARIA DE ESTADO DA ADMINISTRAÇÃO

AUTOR DO PROJETO

TÉCNICO RESPONSAVEL PELO CÁLCULO ESTRUTURAL

TÉCNICO RESPONSAVEL PELA OBRA

PRANCHA
ARQUITETÔNICA

07/10

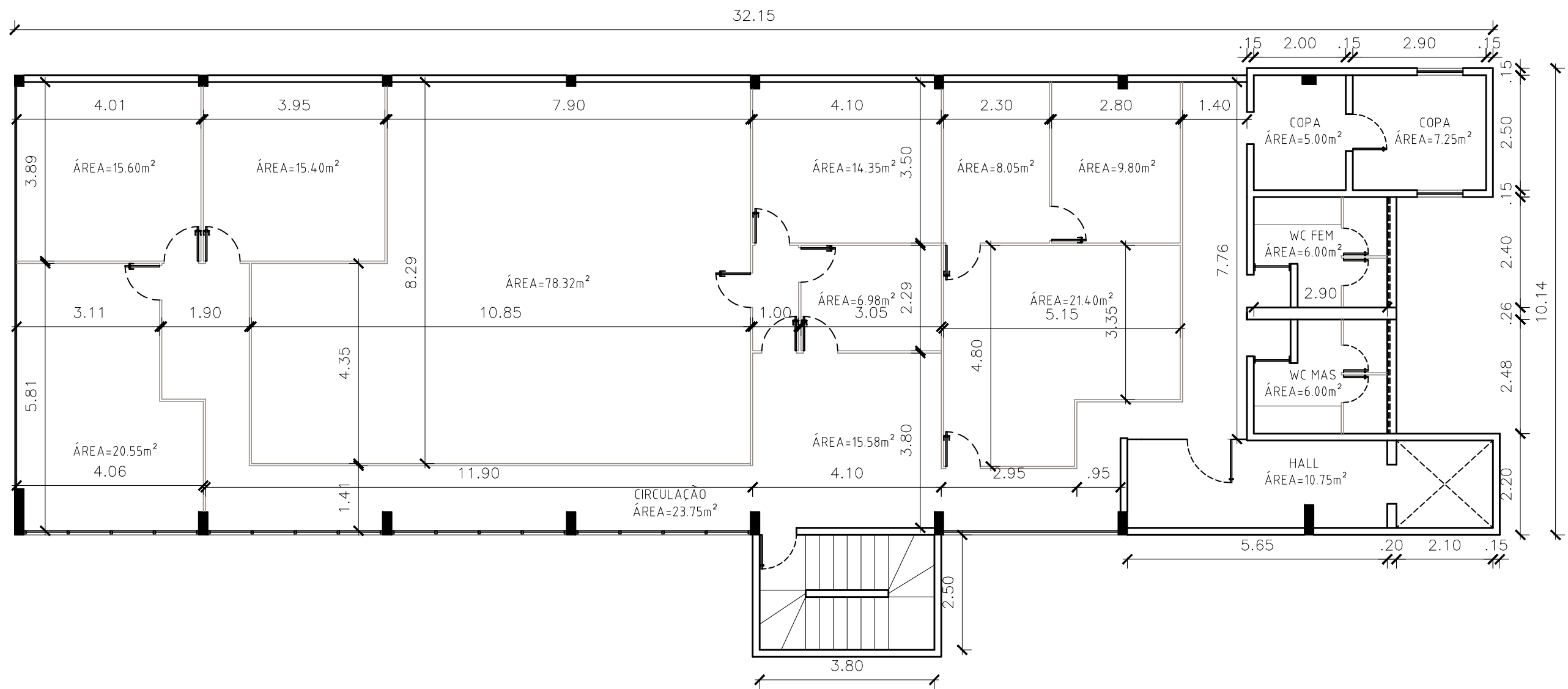

7 PLANTA BAIXA 7º ANDAR
ESC 1/100



GOVERNO DO ESTADO DO PIAUÍ
Secretaria de Estado da Administração e Previdência do Piauí / SEADPREV
Unidade de Modernização Administrativa - UMA

(86) 3216.3575 / 3216.1719 / 994.32.4451
Av. Pedro Freitas S/N Bloco I / Centro Administrativo/ São Pedro, Teresina (PI)
www.piaui.pi.gov.br

PROJETO: LEVANTAMENTO BEP

CAD: VIVIANE AMORIM

LOCAL: RUA TREZE DE MAIO -CENTRO

DATA: SETEMBRO/2020

COMPOSIÇÃO: PLANTA BAIXA 7 ANDAR

ESCALA: 1/100

ASSINATURAS:

SECRETARIA DE ESTADO DA ADMINISTRAÇÃO

AUTOR DO PROJETO

TÉCNICO RESPONSAVEL PELO CÁLCULO ESTRUTURAL

TÉCNICO RESPONSAVEL PELA OBRA

PRANCHA
ARQUITETÔNICA

09/10

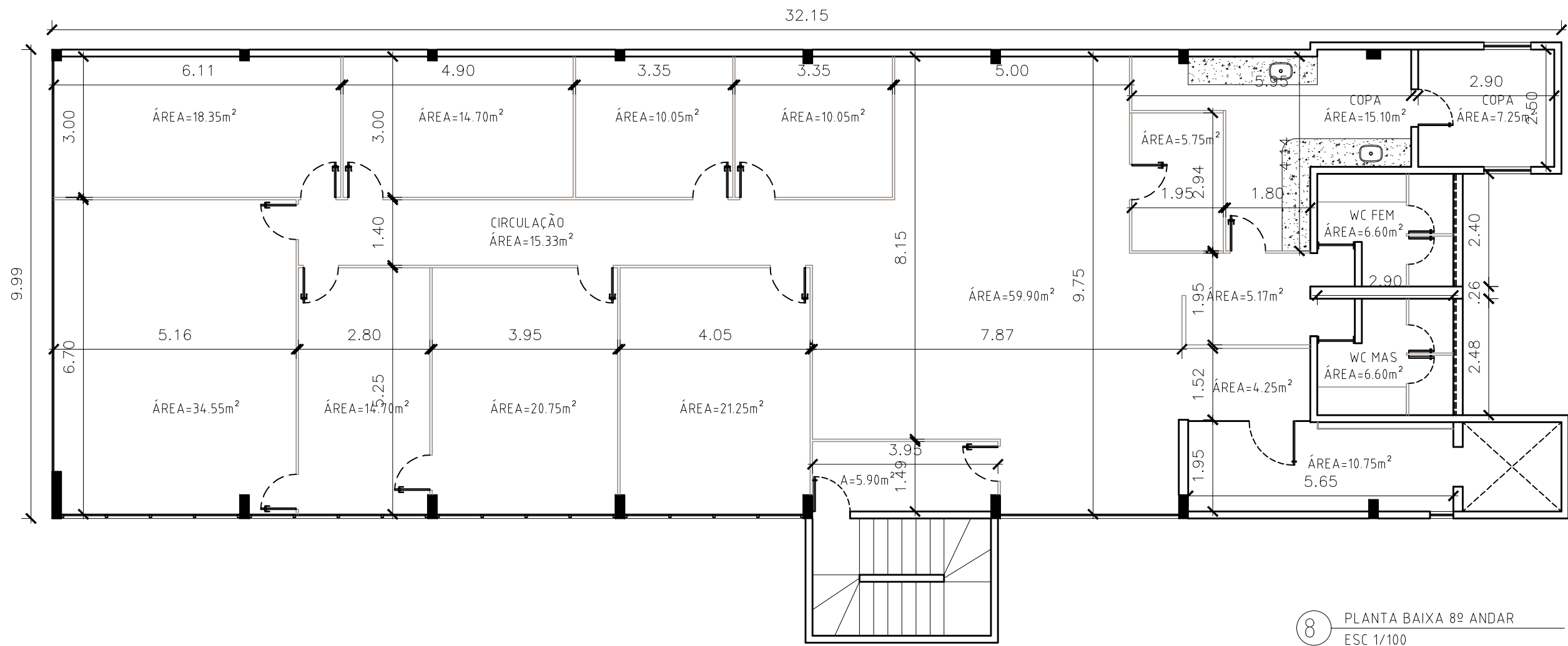

8 PLANTA BAIXA 8º ANDAR
ESC 1/100



GOVERNO DO ESTADO DO PIAUÍ
Secretaria de Estado da Administração e Previdência do Piauí / SEADPREV
Unidade de Modernização Administrativa - UMA

(86) 3216.3575 / 3216.1719 / 99432.4451
Av. Pedro Freitas S/N Bloco I / Centro Administrativo/ São Pedro, Teresina (PI)
www.piaui.pi.gov.br

PROJETO: LEVANTAMENTO BEP	CAD: VIVIANE AMORIM
LOCAL: RUA TREZE DE MAIO -CENTRO	DATA: SETEMBRO/2020
COMPOSIÇÃO: PLANTA BAIXA 8º ANDAR	ESCALA: 1/100

ASSINATURAS:	
SECRETARIA DE ESTADO DA ADMINISTRAÇÃO	AUTOR DO PROJETO
TÉCNICO RESPONTEÁVEL PELO CÁLCULO ESTRUTURAL	TÉCNICO RESPONTEÁVEL PELA OBRA

PRANCHA
ARQUITETÔNICA

10/10

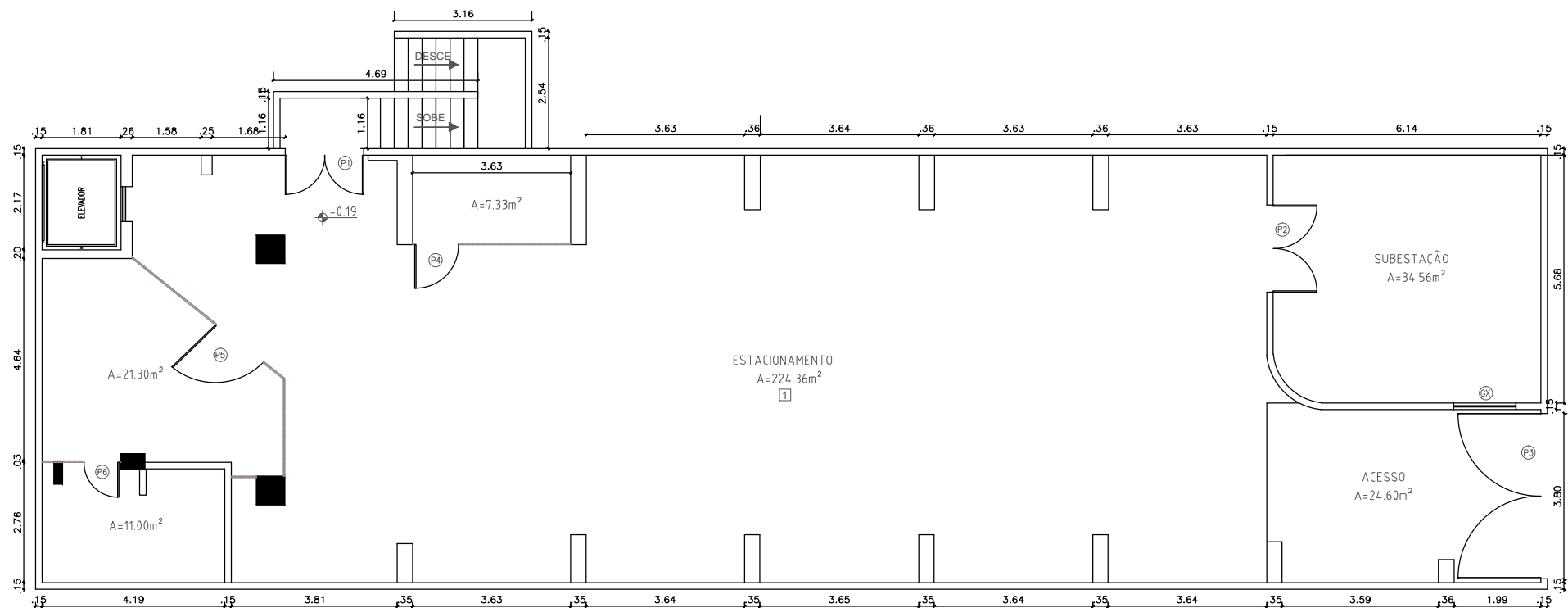

LEGENDA

- Gradil de ferro
- ▭ Parede Existente

ESQUADRIAS

- (GX) Gradil de ferro (1,31x1,43x2,56m - pxlxh)
- (P1) Porta de abrir (1,80x1,92m - lxxh)
- (P2) Porta de abrir de ferro (2,00x2,45m - lxxh)
- (P3) Porta de ferro de abrir (3,80x3,77m - lxxh)
- (P4) Porta de abrir de ferro (1,00x2,10m)
- (P5) Porta de abrir de ferro (1,30x2,10m)
- (P6) Porta de abrir de ferro (0,80x2,10m)

ESPECIFICAÇÕES

- (1) Forro - laje IPÉ DIREITO - 2,46 metros.

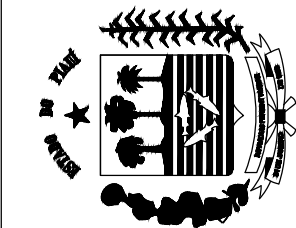

GOVERNO DO ESTADO DO PIAUÍ
Secretaria de Estado da Administração e Previdência do Piauí / SEADPREV
Unidade de Modernização Administrativa - UMA

(86) 3216-1703 / 3216-2115 (RAMAL 311) 9-9432-4451
Av. Pedro Freitas S/N Bloco I / Centro Administrativo/ São Pedro, Teresina (PI)
www.piaui.gov.br

PROJETO: LEVANTAMENTO DO EDIFÍCIO DO ANTIGO BEP

LOCAL: Rua Treze de Maio, 307 - Centro Sul, Teresina - PI, 64.000-150

COMPOSIÇÃO: LEVANTAMENTO - SUBSOLO ESCALA: 1/125

ASSINATURAS:

RESPONSÁVEL SEADPREV

AUTOR DO PROJETO

RESPONSÁVEL - CÁLCULOS

RESPONSÁVEL - OBRA

PRANCHA
ARQUITETÔNICA

01/10

LEGENDA

- Divisória
- ▭ Parede Existente

ESQUADRIAS

- (PX) Porta de vidro 4 folhas (2 móveis - 1,00 m cada folha)
- (P1) Porta de abrir (0,80x2,10m - l x h)

ESPECIFICAÇÕES

- 1 Forro - (PÉ DIREITO = 2,40 metros).

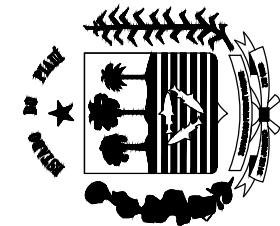
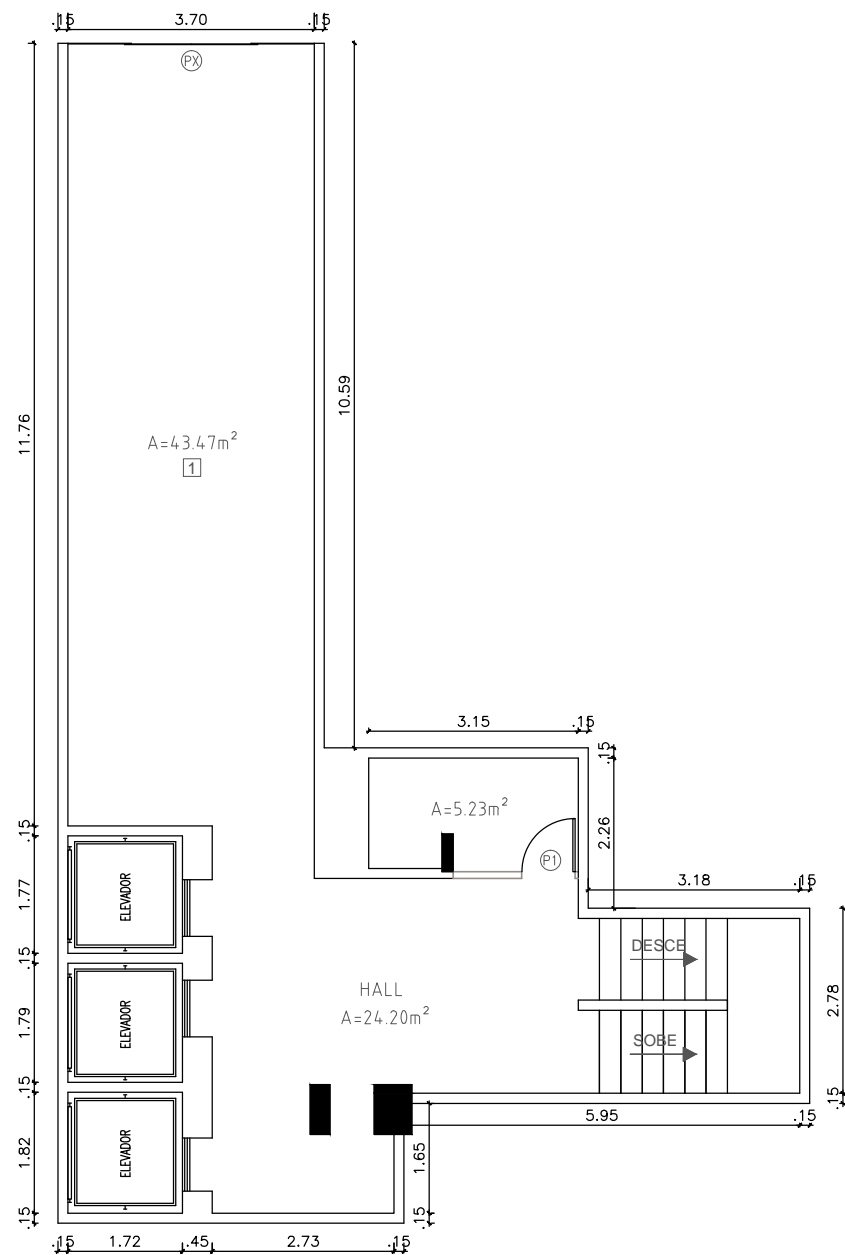

GOVERNO DO ESTADO DO PIAUÍ
Secretaria de Estado da Administração e Previdência do Piauí / SEADPREV
Unidade de Modernização Administrativa - UMA

(86) 3216-1703 / 3216-2115 (RAMAL 311) 9 9432-4451
Av. Pedro Freitas S/N Bloco I / Centro Administrativo/ São Pedro, Teresina (PI)
www.piaui.pi.gov.br

PROJETO: LEVANTAMENTO DO EDIFÍCIO DO ANTIGO BEP

LOCAL: Rua Treze de Maio, 307 - Centro Sul, Teresina - PI, 64.000-150

COMPOSIÇÃO: LEVANTAMENTO - TÉRREO ESCALA: 1/100

ASSINATURAS:

RESPONSÁVEL SEADPREV

AUTOR DO PROJETO

PRANCHA
ARQUITETÔNICA

0210

RESPONSÁVEL - CÁLCULOS

RESPONSÁVEL - OBRA

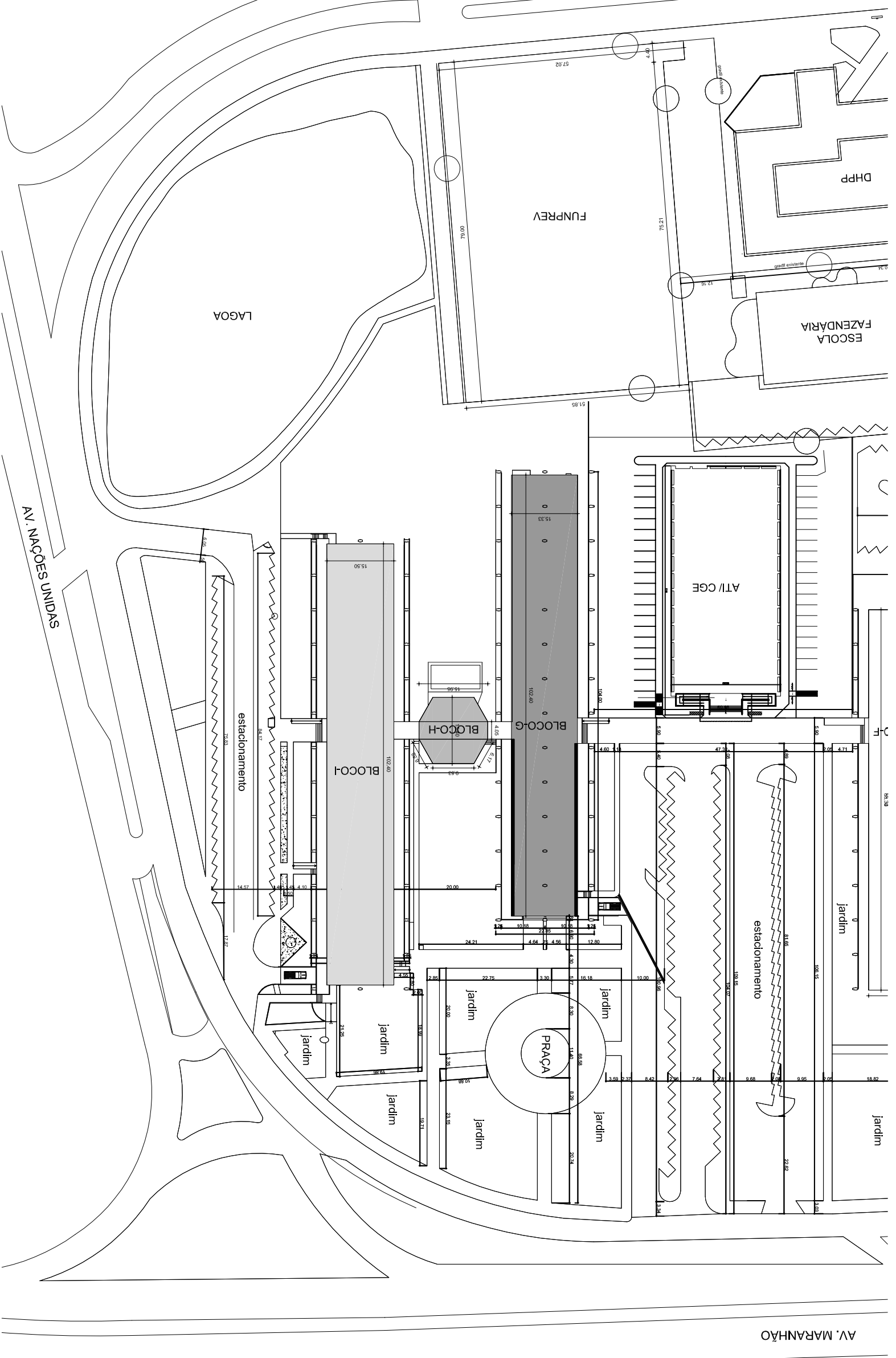

GOVERNO DO ESTADO DO PIAUÍ

Secretaria de Estado da Administração e Previdência do Piauí / SEADPREV
 Unidade de Modernização Administrativa - UMA

(86) 3216.3399 / 3216.1719 / 99432.4451
 Av. Pedro Freitas S/N Bloco I / Centro Administrativo/ São Pedro, Teresina (PI)
 www.piaui.gov.br

PROJETO: BLOCOS G, H e I

CAD: ISADORA ATEM

LOCAL: AV. PEDRO FREITAS, S/N, BAIRRO SÃO PEDRO - CENTRO ADMINIST.

DATA: JULHO/2020

COMPOSIÇÃO: LEVANTAMENTO_MÉTRICO

ESCALA: 1/750

ASSINATURAS:

SECRETARIA DE ESTADO DA ADMINISTRAÇÃO

AUTOR DO PROJETO

PRANCHA
 ARQUITETÔNICA

01

TÉCNICO RESPONSÁVEL PELO CÁLCULO ESTRUTURAL

TÉCNICO RESPONSÁVEL PELA OBRA

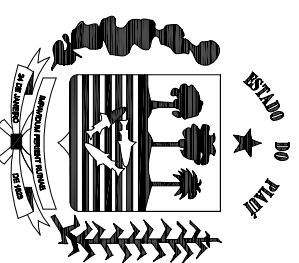

RUA FLORIANO PEIXOTO

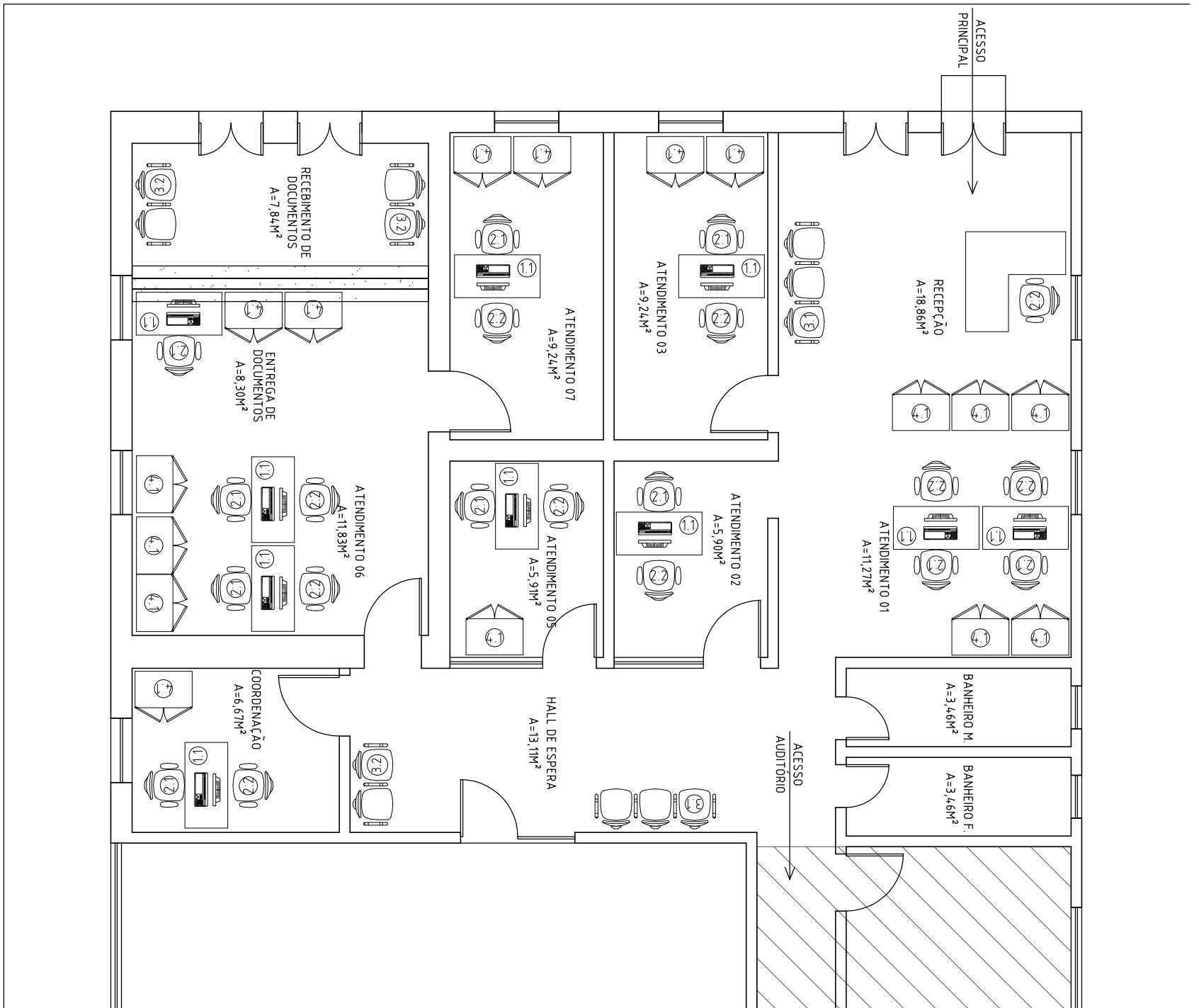

GOVERNO DO ESTADO DO PIAUÍ

Secretaria de Estado da Administração e Previdência do Piauí / SEADPREV
 Unidade de Modernização Administrativa - UMA

(86) 3216-1703 (RAMAL 311)/ 9.9432-4451
 Av. Pedro Freitas S/N Bloco I / Centro Administrativo/ São Pedro, Teresina (PI)
www.piaui.pi.gov.br

PROJETO: CIAC_BENEDITINOS

CAD: ISADORA ATEM

LOCAL: Av. Pres. Getulio VargasxRua Floriano Peixoto, Beneditinos/PI
 CEP.: 64018-900 (coord. 5°27'23.4"S 42°21'35.7"W/-5.456511, -42.359902)

DATA: NOV/2021

COMPOSIÇÃO: Layout_01

ESCALA: 1/75

REVISÕES

ASSINATURAS

PRANCHA
 ARQUITETÔNICA

AUTOR DO PROJETO

RESPONSÁVEL - OBRA

01 | 01

QUADRO DE ÁREAS	
TERRENO	500,51m ²
CONSTRUÇÃO	395,89m ²
COBERTURA	401,89m ²

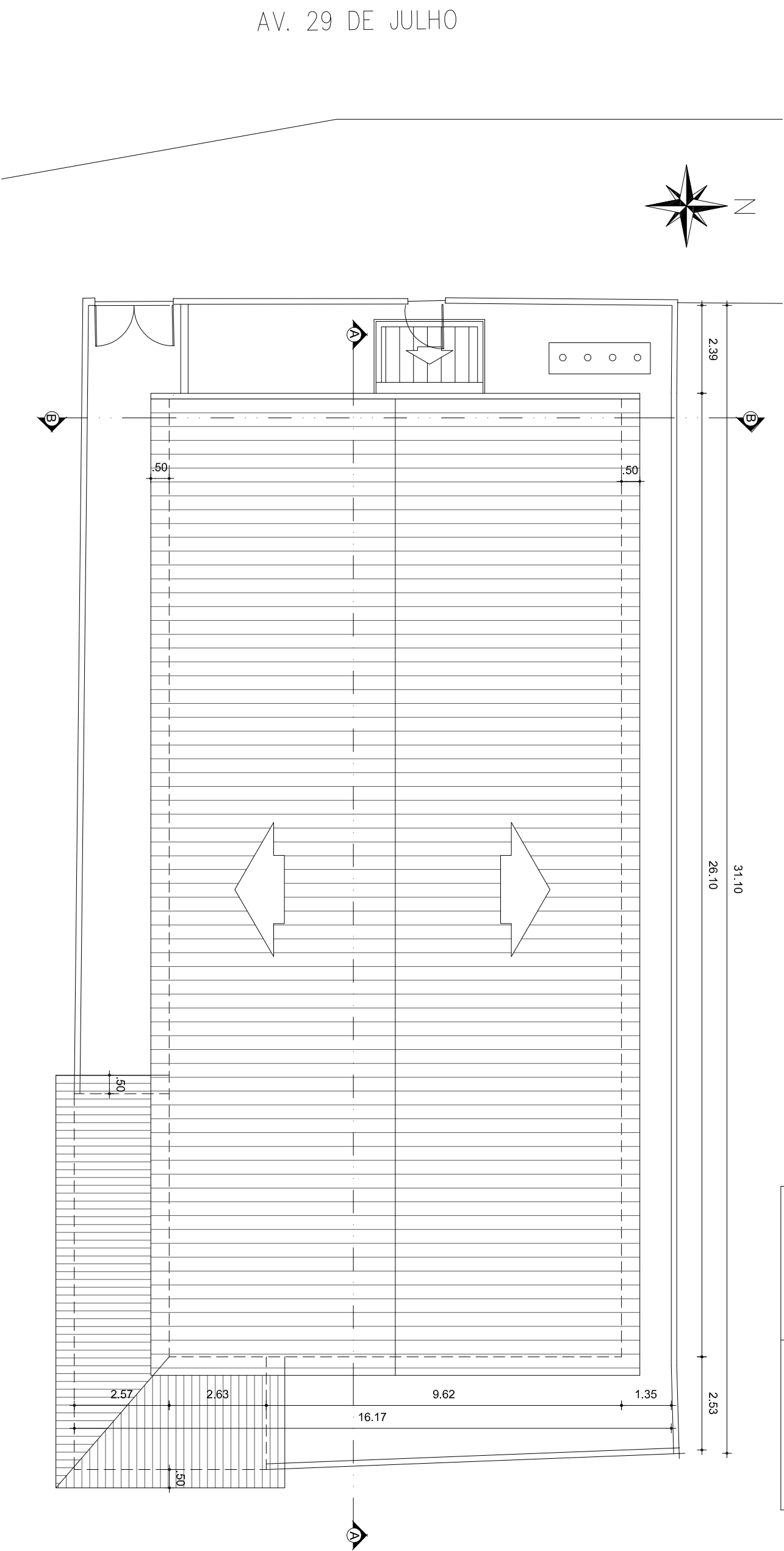

AV. 29 DE JULHO

GOVERNO DO ESTADO DO PIAUÍ
 Secretaria de Estado da Administração e Previdência do Piauí / SEADPREV
 Unidade de Modernização Administrativa - UMA
 (86) 3216.3399 / 3216.1719 / 99432.4451
 Av. Pedro Freitas S/N Bloco I / Centro Administrativo/ São Pedro, Teresina (PI)
 www.piaui.pi.gov.br

PROJETO: CENTRO INTEGRADO DE ATENDIMENTO AO CIDADÃO - CIAC CAD: ISADORA ATEM
 LOCAL: SAO FELIX - PI (AV. 9 DE JULHO, 675 - CENTRO) DATA: OUTUBRO/ 2017
 COMPOSIÇÃO: PLANTA BAIXA, LOCAÇÃO E COBERTURA ESCALA: 1/125

ASSINATURAS:

SECRETARIA DE ESTADO DA ADMINISTRAÇÃO

AUTOR DO PROJETO

TÉCNICO RESPONSÁVEL PELO CÁLCULO ESTRUTURAL

TÉCNICO RESPONSÁVEL PELA OBRA

PRANCHA
 ARQUITETÔNICA

01



QUADRO DE ESQUADRIAS	
Nº	DIMENSÕES
PORTAS	
P01	60 x 210
P02	70 x 210
P03	80 x 210
P04	90 x 210
P05	150 x 210 + 50 (02 FOLHAS)
P06	160 x 210 (02 FOLHAS)
BASCULANTES	
J01	70 x 80cm/150
J02	60 x 110cm/100
J03	100 x 110cm/100
J04	135 x 110cm/100
J05	160 x 110cm/100
J06	250 x 110cm/100

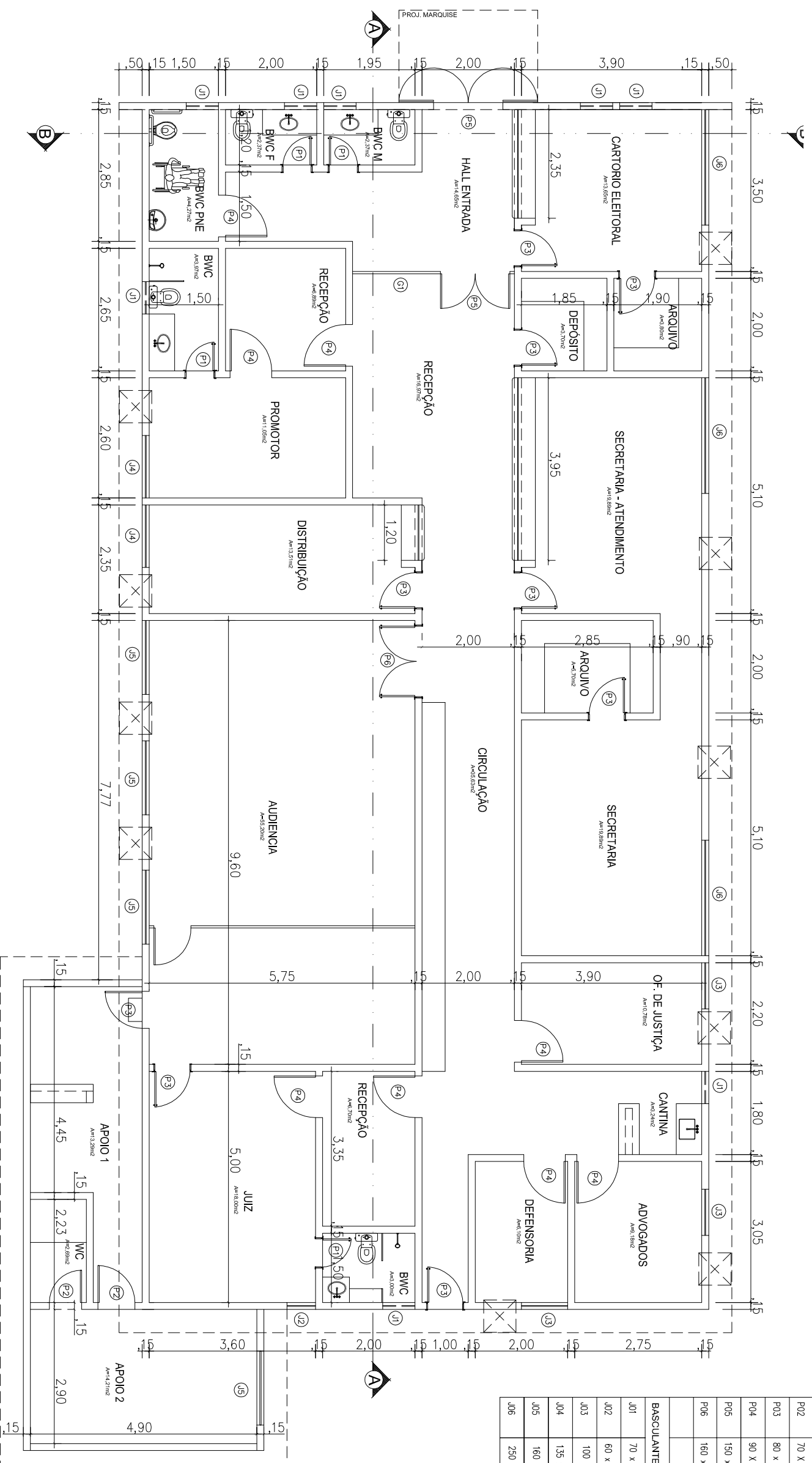

GOVERNO DO ESTADO DO PIAUI

Secretaria de Estado da Administração e Previdência do Piauí / SEADPREV
 Unidade de Modernização Administrativa - UMA

(86) 3216.3399 / 3216.1719 / 99432.4451
 Av. Pedro Freitas S/N Bloco I / Centro Administrativo/ São Pedro, Teresina (PI)
 www.piaui.pi.gov.br

PROJETO: CENTRO INTEGRADO DE ATENDIMENTO AO CIDADAO - CIAC

LOCAL: SAO FELIX - PI (AV. 9 DE JULHO, 675 - CENTRO)

COMPOSIÇÃO: PLANTA BAIXA_SITUAÇÃO ATUAL

CAD: ISADORA ATEM

DATA: OUTUBRO/2017

ESCALA: 1/100

ASSINATURAS:

SECRETARIA DE ESTADO DA ADMINISTRAÇÃO

AUTOR DO PROJETO

TÉCNICO RESPONSÁVEL PELO CÁLCULO ESTRUTURAL

TÉCNICO RESPONSÁVEL PELA OBRA

PRANCHA
 ARQUITETÔNICA

02

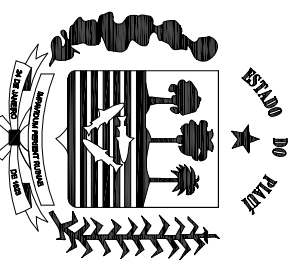

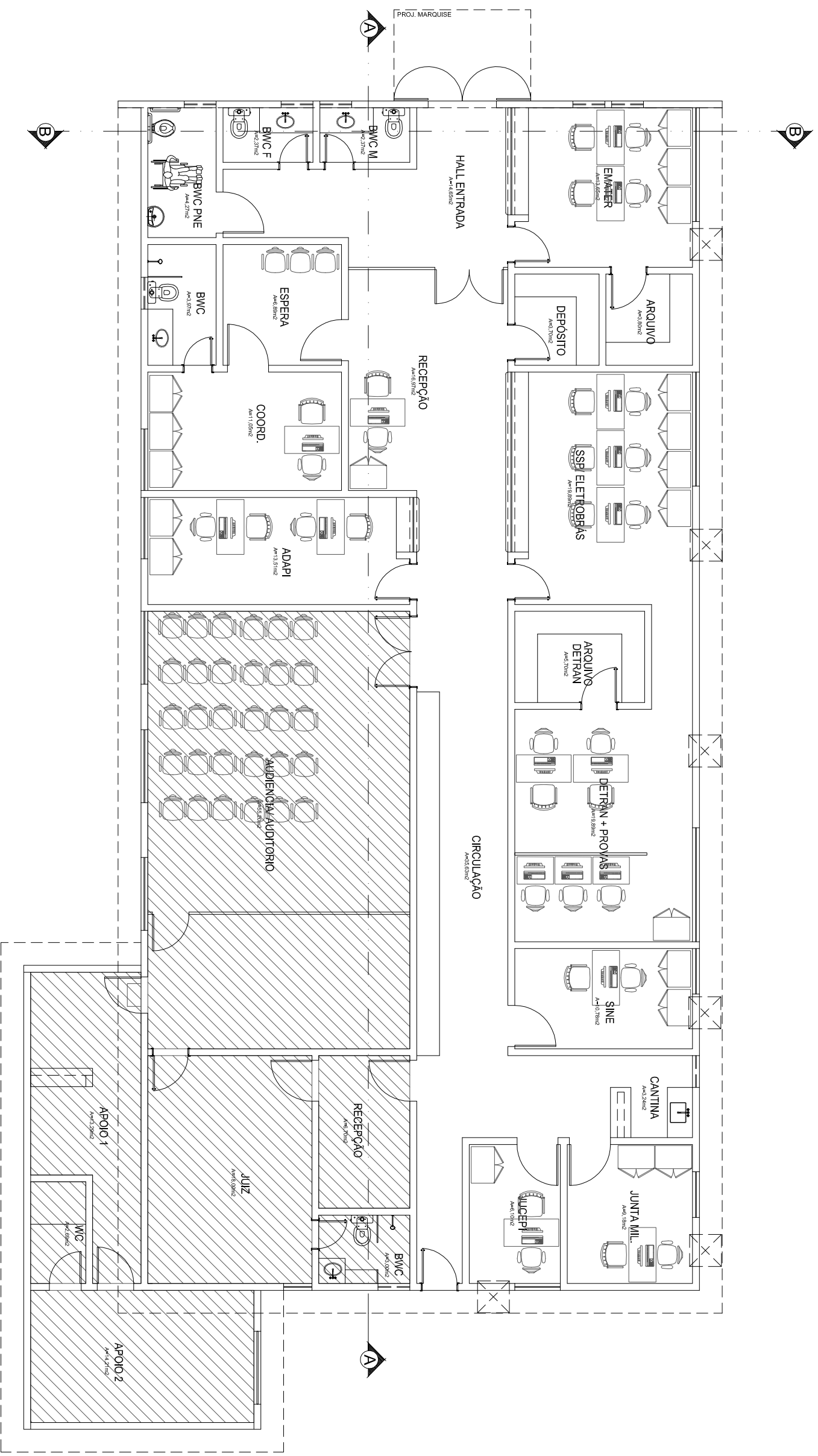

GOVERNO DO ESTADO DO PIAUÍ

Secretaria de Estado da Administração e Previdência do Piauí / SEADPREV
 Unidade de Modernização Administrativa - UMA

(86) 3216.3399 / 3216.1719 / 99432.4451
 Av. Pedro Freitas S/N Bloco I / Centro Administrativo/ São Pedro, Teresina (PI)
 www.piaui.gov.br

PROJETO: CENTRO INTEGRADO DE ATENDIMENTO AO CIDADÃO - CIAC

LOCAL: SAO FELIX - PI (AV. 9 DE JULHO, 675 - CENTRO)

COMPOSIÇÃO: LAYOUT FINAL

CAD: ISADORA ATEM

DATA: OUTUBRO/ 2017

ESCALA: 1/100

ASSINATURAS:

SECRETARIA DE ESTADO DA ADMINISTRAÇÃO

AUTOR DO PROJETO

TÉCNICO RESPONSÁVEL PELO CÁLCULO ESTRUTURAL

TÉCNICO RESPONSÁVEL PELA OBRA

PRANCHA
 ARQUITETÔNICA

03



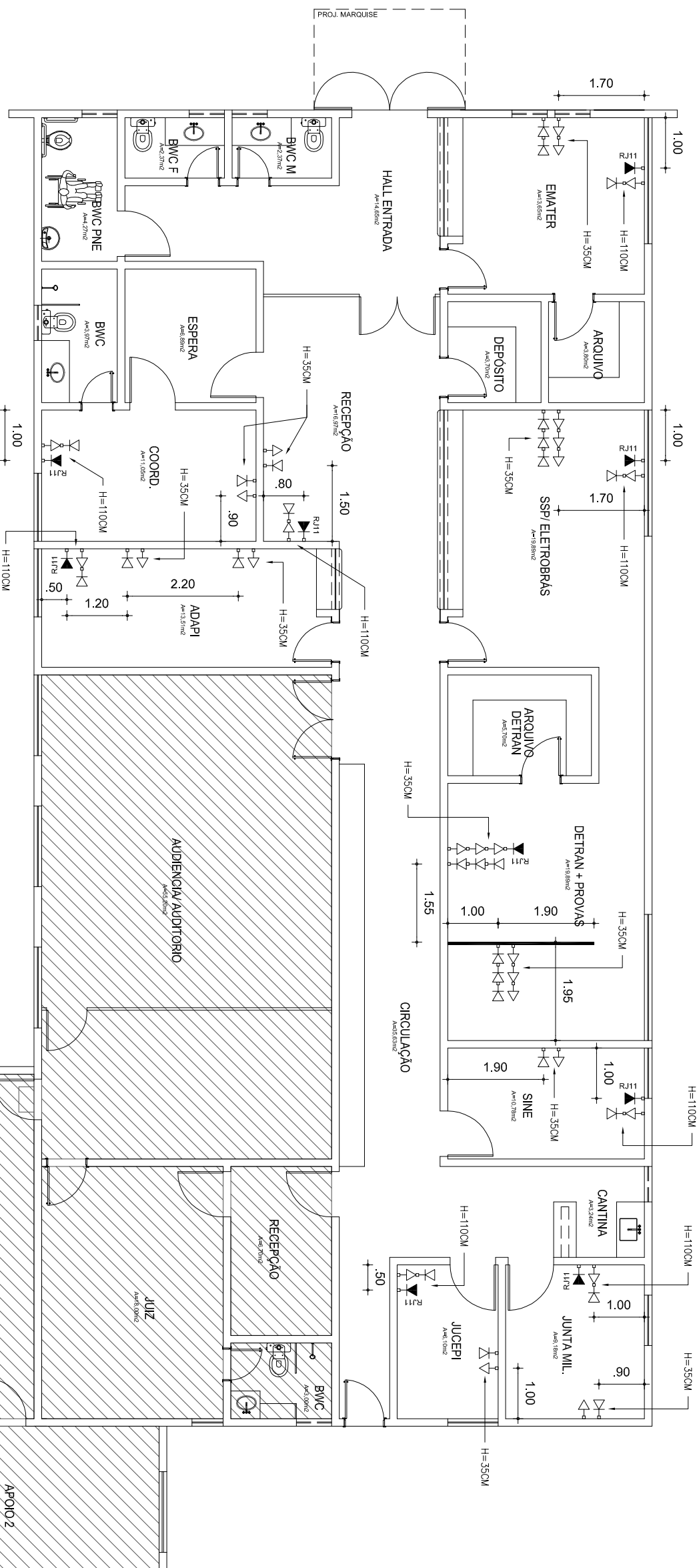

LEGENDA	
	DIVISÓRIA NAVAL COM VIDRO/ H=210CM

LEGENDA	
	TOMADA RJ45 - ALTURA INDICADA EM PLANTA (INTERNET)
	TOMADA RJ11 - 90CM DO PISO (TELEFONE)
	TOMADA DUPLA - ALTURA INDICADA EM PLANTA (ELÉTRICA)

GOVERNO DO ESTADO DO PIAUÍ

Secretaria de Estado da Administração e Previdência do Piauí / SEADPREV
 Unidade de Modernização Administrativa - UMA
 (86) 3216.3399 / 3216.1719 / 99432.4451
 Av. Pedro Freitas S/N Bloco I / Centro Administrativo/ São Pedro, Teresina (PI)
 www.piaui.gov.br

PROJETO: CENTRO INTEGRADO DE ATENDIMENTO AO CIDADÃO - CIAC CAD: ISADORA ATEM
 LOCAL: SAO FELIX - PI (AV. 9 DE JULHO, 675 - CENTRO) DATA: OUTUBRO/ 2017
 COMPOSIÇÃO: PONTOS ELÉTRICOS E DIVISÓRIA ESCALA: 1/100

ASSINATURAS:

SECRETARIA DE ESTADO DA ADMINISTRAÇÃO AUTOR DO PROJETO

TÉCNICO RESPONSÁVEL PELO CÁLCULO ESTRUTURAL TÉCNICO RESPONSÁVEL PELA OBRA

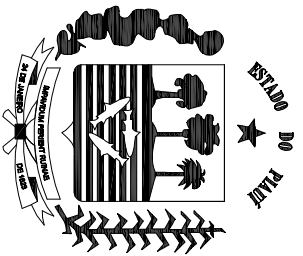

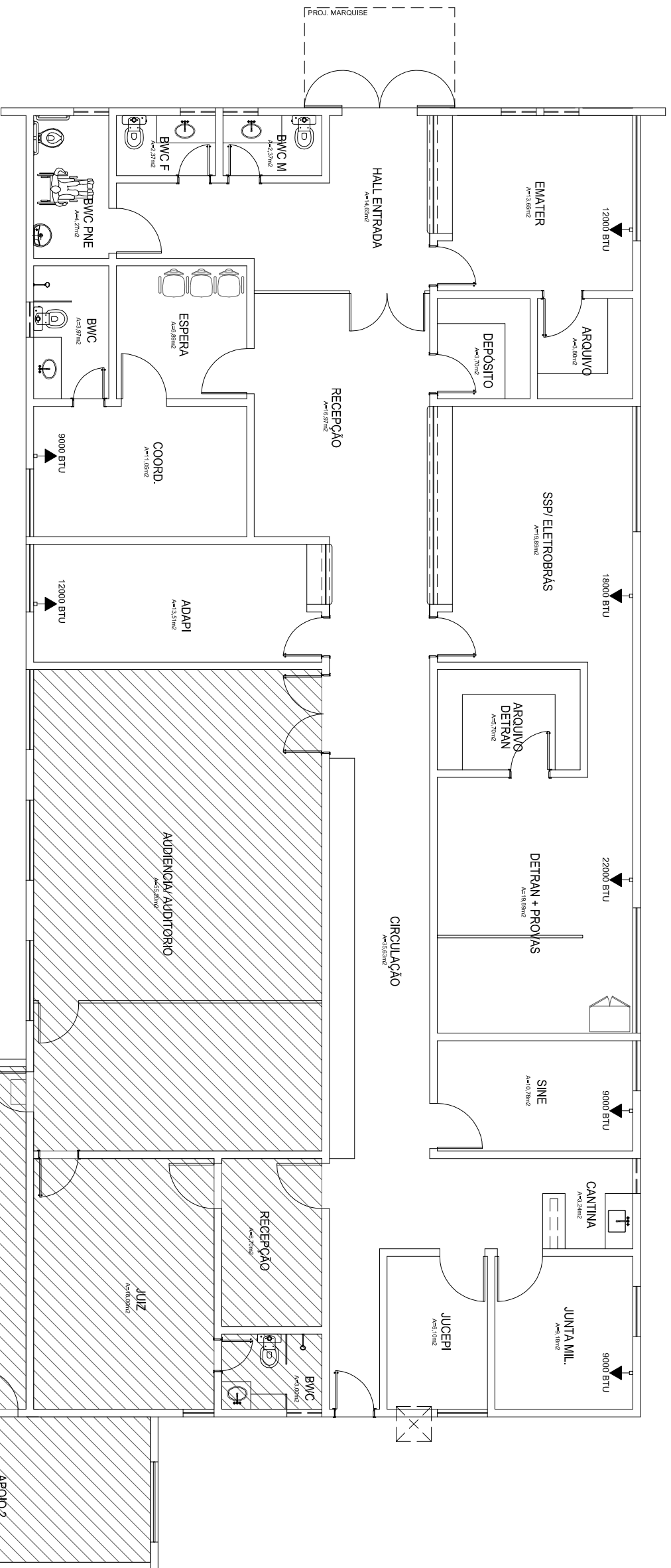

LEGENDA	
ARC	PONTO DE SPLIT
→	ARC=POTENCIA EM BTUS
	ALTURA=30CM ABAIXO DO FORRO

GOVERNO DO ESTADO DO PIAUÍ

Secretaria de Estado da Administração e Previdência do Piauí / SEADPREV
 Unidade de Modernização Administrativa - UMA

(86) 3216.3399 / 3216.1719 / 99432.4451
 Av. Pedro Freitas S/N Bloco I / Centro Administrativo/ São Pedro, Teresina (PI)
 www.piaui.gov.br

PROJETO: CENTRO INTEGRADO DE ATENDIMENTO AO CIDADÃO - CIAC

LOCAL: SAO FELIX - PI (AV. 9 DE JULHO, 675 - CENTRO)

COMPOSIÇÃO: PONTOS DE AR CONDICIONADO

ASSINATURAS:

SECRETARIA DE ESTADO DA ADMINISTRAÇÃO

AUTOR DO PROJETO

TÉCNICO RESPONSÁVEL PELO CÁLCULO ESTRUTURAL

TÉCNICO RESPONSÁVEL PELA OBRA

PRANCHA
 ARQUITETÔNICA

05



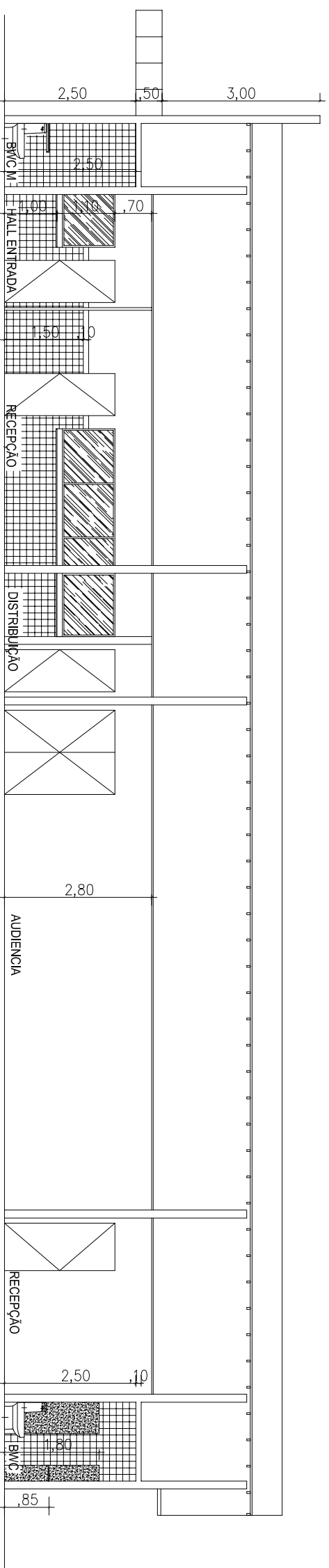

CORTE A-A

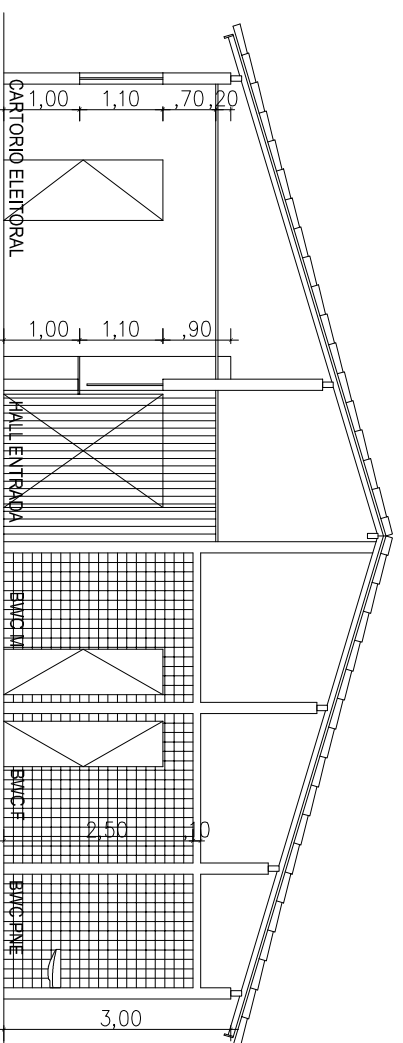

CORTE B-B

ASSINATURAS:

SECRETARIA DE ESTADO DA ADMINISTRAÇÃO

AUTOR DO PROJETO

PRANCHA
ARQUITETÔNICA

06

GOVERNO DO ESTADO DO PIAUÍ

Secretaria de Estado da Administração e Previdência do Piauí / SEADPREV
Unidade de Modernização Administrativa - UMA

(86) 3216.3399 / 3216.1719 / 99432.4451
Av. Pedro Freitas S/N Bloco I / Centro Administrativo/ São Pedro, Teresina (PI)
www.piaui.pi.gov.br

PROJETO: CENTRO INTEGRADO DE ATENDIMENTO AO CIDADÃO - CIAC

CAD: ISADORA ATEM

LOCAL: SAO FELIX - PI (AV. 9 DE JULHO, 675 - CENTRO)

DATA: OUTUBRO/ 2017

COMPOSIÇÃO: CORTES

ESCALA: 1/100

TÉCNICO RESPONSÁVEL PELO CÁLCULO ESTRUTURAL

TÉCNICO RESPONSÁVEL PELA OBRA

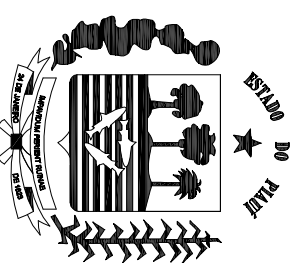

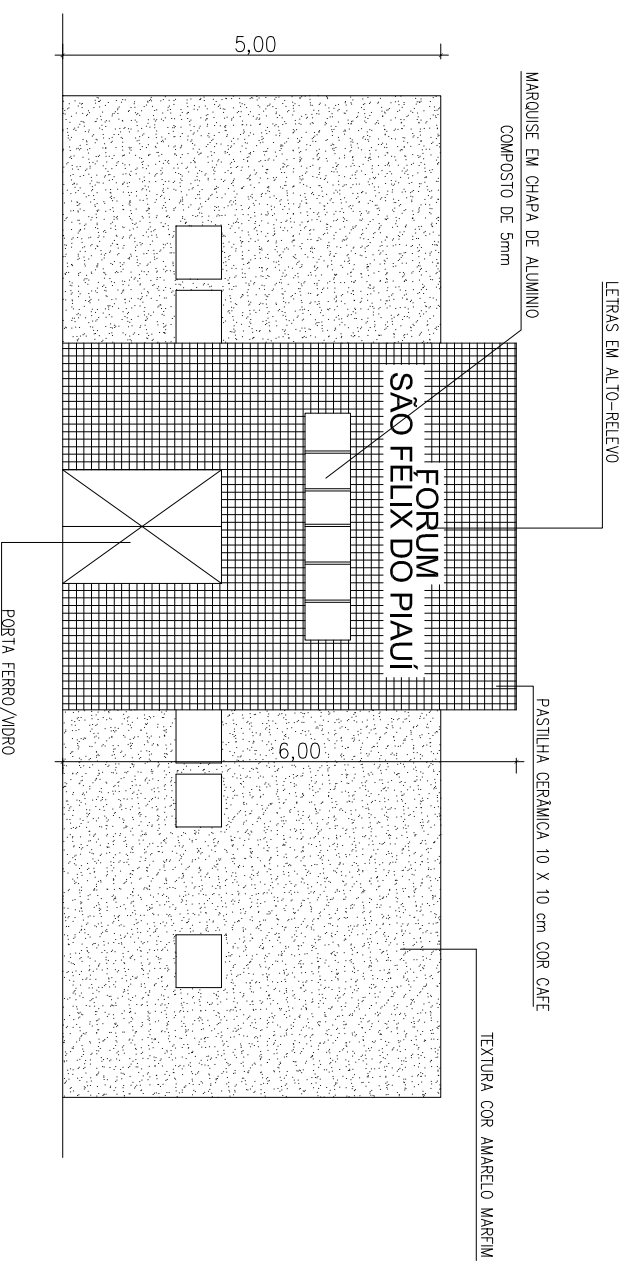

FACHADA PRINCIPAL

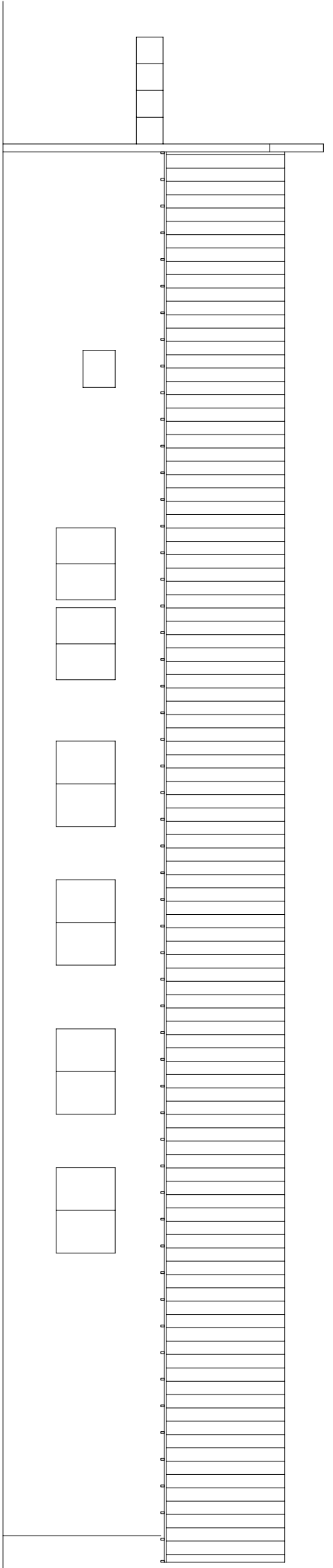

FACHADA LATERAL DIREITA

GOVERNO DO ESTADO DO PIAUÍ

Secretaria de Estado da Administração e Previdência do Piauí / SEADPREV
 Unidade de Modernização Administrativa - UMA
 (86) 3216.3399 / 3216.1719 / 99432.4451
 Av. Pedro Freitas S/N Bloco I / Centro Administrativo/ São Pedro, Teresina (PI)
 www.piaui.pi.gov.br

PROJETO: CENTRO INTEGRADO DE ATENDIMENTO AO CIDADÃO - CIAC CAD: ISADORA ATEM
 LOCAL: SAO FELIX - PI (AV. 9 DE JULHO, 675 - CENTRO) DATA: OUTUBRO/ 2017
 COMPOSIÇÃO: FACHADAS ESCALA: 1/100

ASSINATURAS:

SECRETARIA DE ESTADO DA ADMINISTRAÇÃO
 AUTOR DO PROJETO

TÉCNICO RESPONSÁVEL PELO CÁLCULO ESTRUTURAL TÉCNICO RESPONSÁVEL PELA OBRA

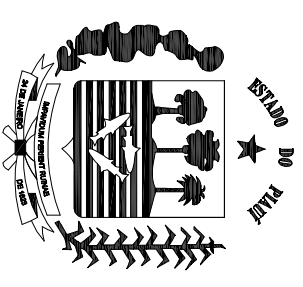

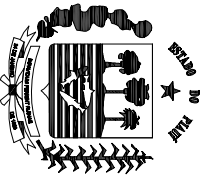
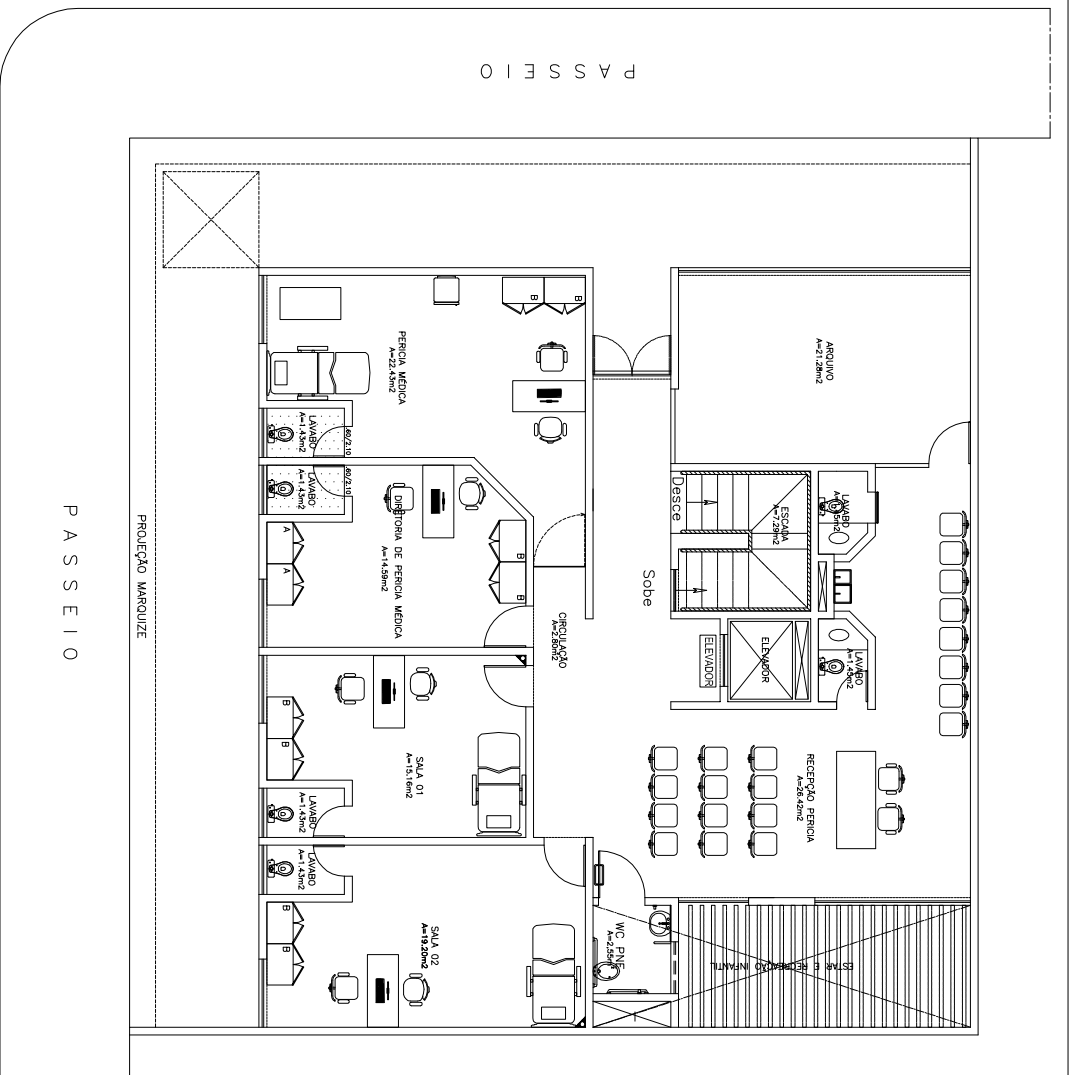

GOVERNO DO ESTADO DO PIAUÍ

Secretaria de Estado da Administração e Previdência do Piauí / SEADPREV
 Unidade de Modernização Administrativa - UMA

(86) 3216.3575 / 3216.1719 / 99432.4451
 Av. Pedro Freitas S/N Bloco I / Centro Administrativo São Pedro, Teresina (PI)
 www.piaui.gov.br

PROJETO: PERICIA MÉDICA

CAD: JANDIANE/ISADORA

LOCAL: RUA COELHO DE RESENDE X RUA TAUMARTUO DE AZEVEDO

DATA: JULHO/2017

COMPOSIÇÃO: PLANTA BAIXA_LAYOUT (TERREO)

ESCALA: S/ ESCALA

TÉCNICO RESPONSÁVEL PELO CÁLCULO ESTRUTURAL

TÉCNICO RESPONSÁVEL PELA OBRA

ASSINATURAS:

SECRETARIA DE ESTADO DA ADMINISTRAÇÃO

AUTOR DO PROJETO

PRANCHA
 ARQUITETÔNICA

01/03

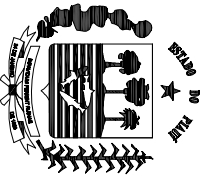

GOVERNO DO ESTADO DO PIAUÍ

Secretaria de Estado da Administração e Previdência do Piauí / SEADPREV
Unidade de Modernização Administrativa - UMA

(86) 3216.3575 / 3216.1719 / 99432.4451
Av. Pedro Freitas S/N Bloco I / Centro Administrativo São Pedro, Teresina (PI)
www.plaui.ba.gov.br

PROJETO: PERÍCIA MÉDICA

CAD: JANDIANE/ISADORA

LOCAL: RUA COELHO DE RESENDE X RUA TAUMARTUO DE AZEVEDO

DATA: JULHO/2017

COMPOSIÇÃO: PLANTA BAIXA_LAYOUT (1º PAVIMENTO)

ESCALA:S/ ESCALA

TÉCNICO RESPONSÁVEL PELO CÁLCULO ESTRUTURAL

TÉCNICO RESPONSÁVEL PELA OBRA

ASSINATURAS:

SECRETARIA DE ESTADO DA ADMINISTRAÇÃO

AUTOR DO PROJETO

PRANCHA
ARQUITETÓNICA

02/03

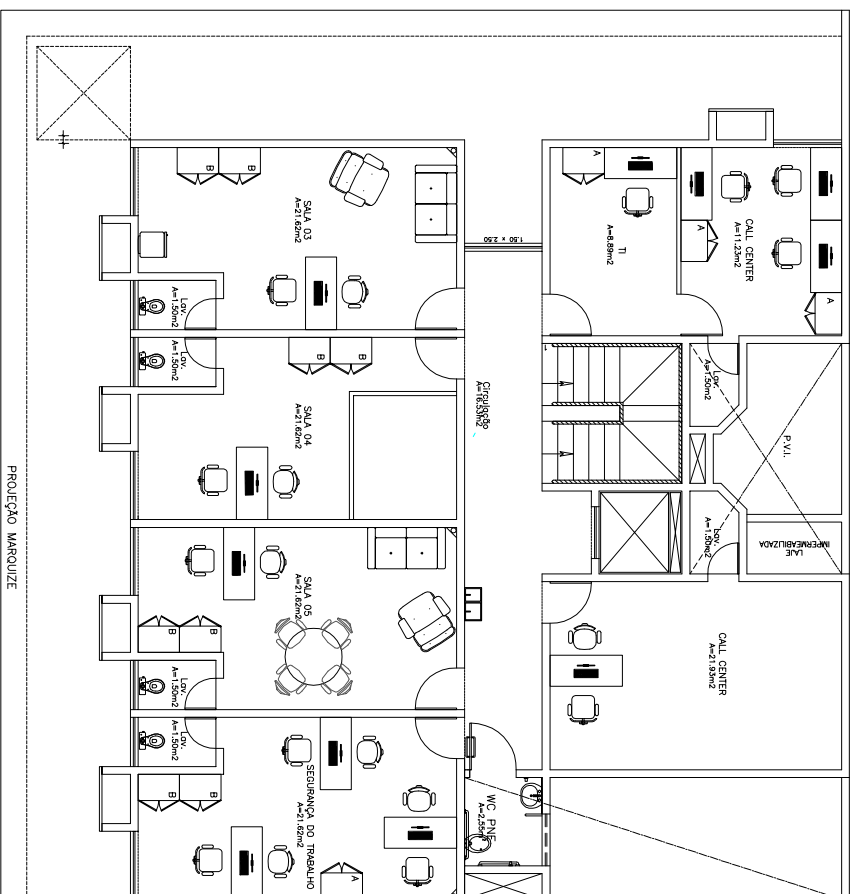

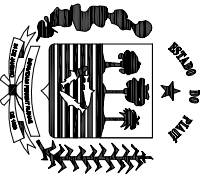

GOVERNO DO ESTADO DO PIAUÍ

Unidade de Modernização Administrativa - UMA

(86) 3216.3575 / 3216.1719 / 99432.4451
Av. Pedro Freitas S/N Bloco I / Centro Administrativo São Pedro, Teresina (PI)
www.plata.ja.gov.br

PROJETO: PERÍCIA MÉDICA

CAD: JANDIANE/ISADORA

LOCAL: RUA COELHO DE RESENDE X RUA TAUMARTUO DE AZEVEDO

DATA: JULHO/2017

COMPOSIÇÃO: PLANTA BAIXA_LAYOUT (2º PAVIMENTO)

ESCALA: S/ ESCALA

TÉCNICO RESPONSÁVEL PELO CÁLCULO ESTRUTURAL

TÉCNICO RESPONSÁVEL PELA OBRA

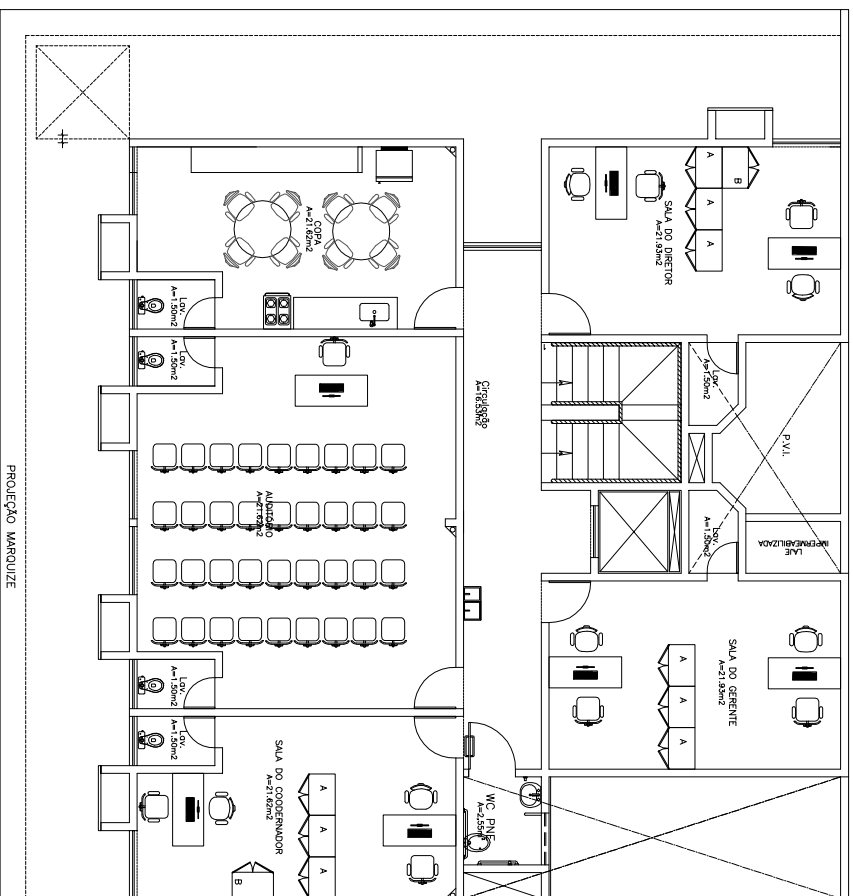

PRANCHA
ARQUITETÓNICA

03/03

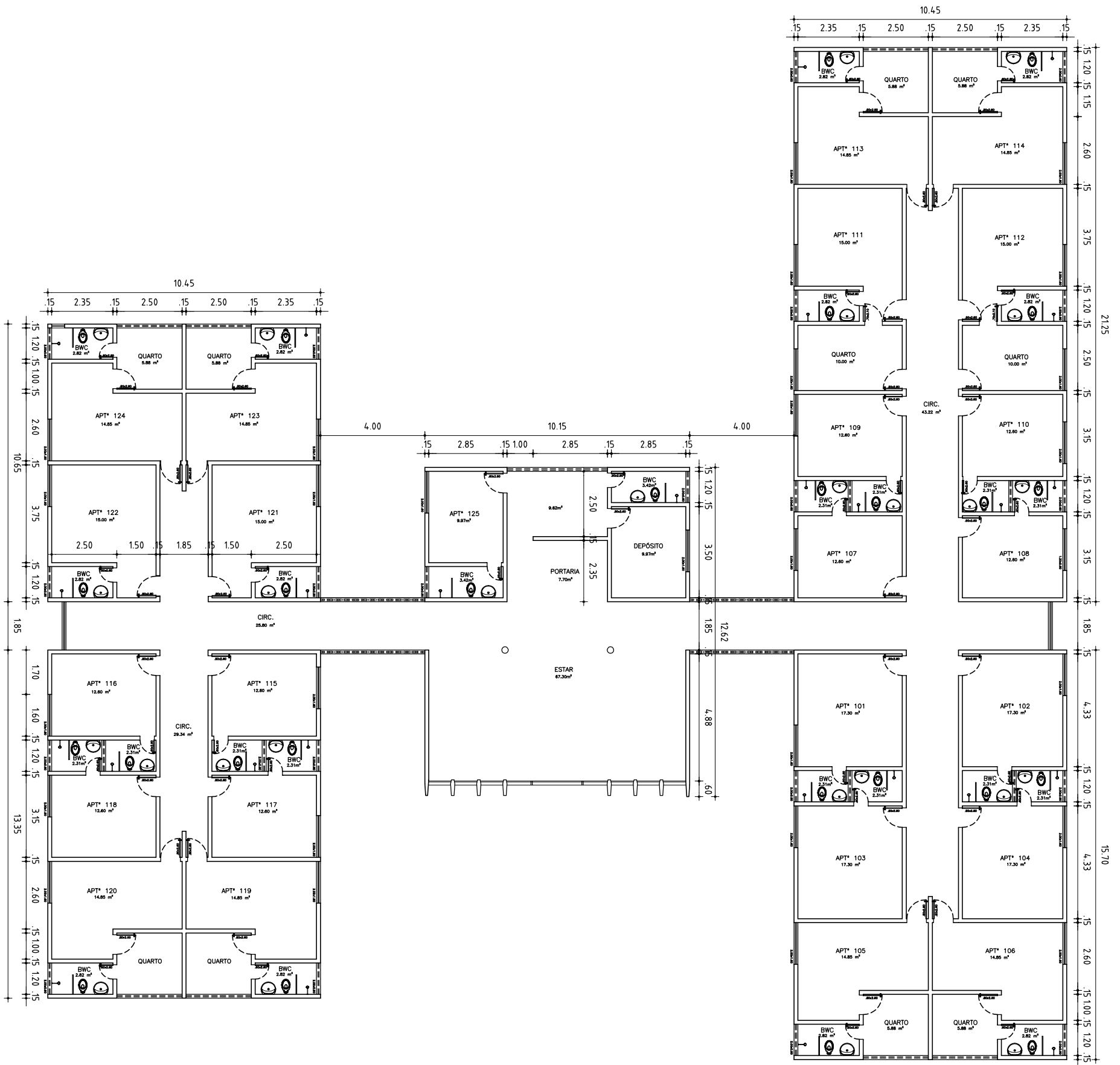

1
 PLANTA BAIXA - APARTAMENTOS
 (BLOCO A)
 ESC 1/175



GOVERNO DO ESTADO DO PIAUÍ

Secretaria de Estado da Administração e Previdência do Piauí / SEADPREV
 Unidade de Modernização Administrativa - UMA

(86) 3216-1703 / 3216-2115 (RAMAL 311) 9.9432-4451
 Av. Pedro Freitas S/N Bloco I / Centro Administrativo/ São Pedro, Teresina (PI)
 www.piaui.pi.gov.br

PROJETO: ESPAÇO DE LAZER DO SERVIDOR PÚBLICO CAD: ISADORA ATEM

LOCAL: Av. Piauí, Luis Correia - PI DATA: MAIO/2020

COMPOSIÇÃO: Planta Baixa_Apartamentos (bloco A) ESCALA: 1/175

ASSINATURAS:

RESPONSÁVEL SEADPREV AUTOR DO PROJETO

RESPONSÁVEL - CÁLCULOS RESPONSÁVEL - OBRA

PRANCHA
 ARQUITETÔNICA

01 | 02

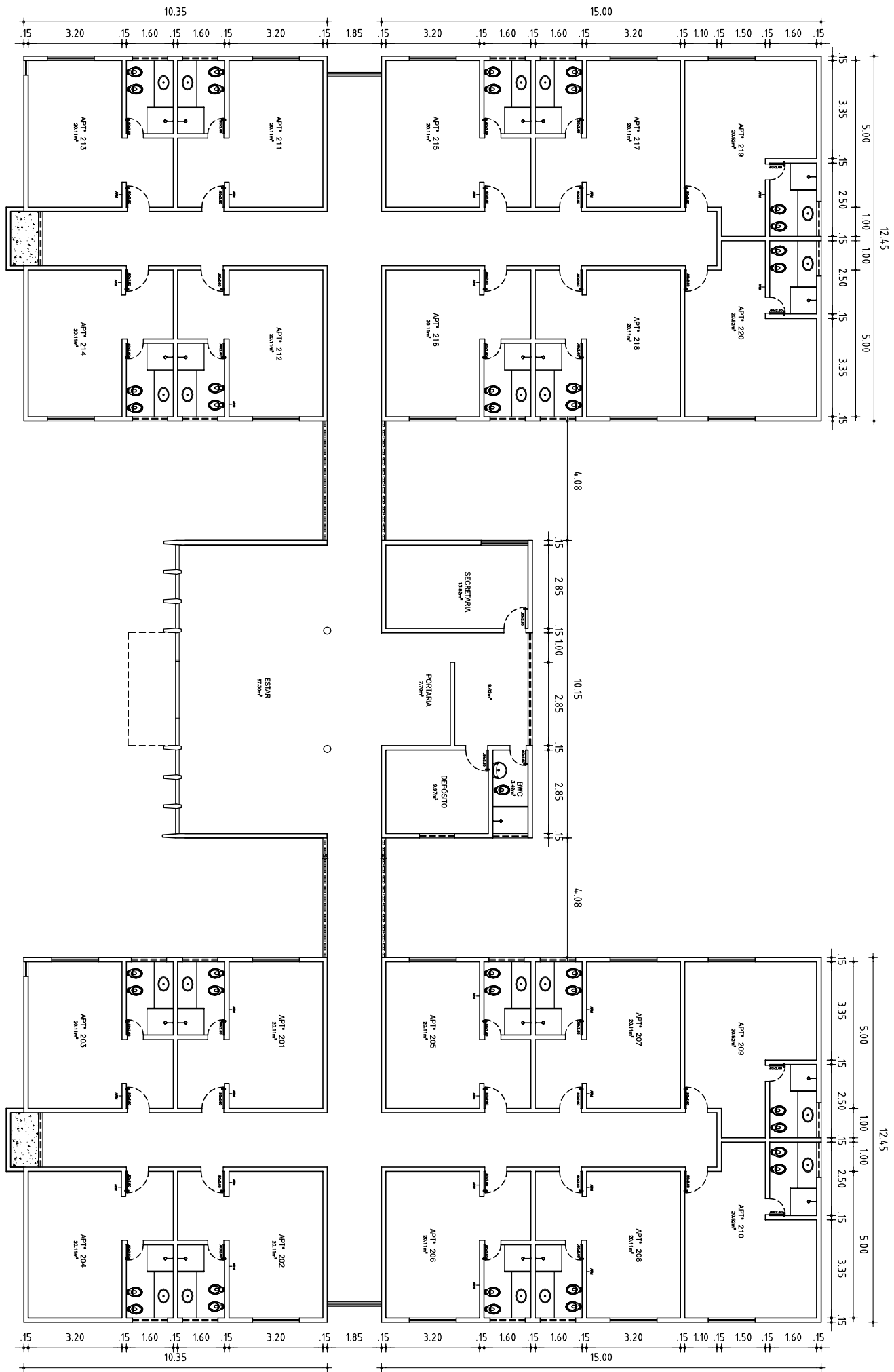

2 PLANTA BAIXA - APARTAMENTOS
[BLOCO B]
ESC 1/175



GOVERNO DO ESTADO DO PIAUÍ

Secretaria de Estado da Administração e Previdência do Piauí / SEADPREV
Unidade de Modernização Administrativa - UMA

(86) 3216-1703 / 3216-2115 (RAMAL 311) 9.9432-4451
Av. Pedro Freitas S/N Bloco I / Centro Administrativo/ São Pedro, Teresina (PI)
www.piaui.pi.gov.br

PROJETO: ESPAÇO DE LAZER DO SERVIDOR PÚBLICO CAD: ISADORA ATEM

LOCAL: Av. Piauí, Luis Correia - PI DATA: MAIO/2020

COMPOSIÇÃO: Planta Baixa_Apartamentos (bloco B) ESCALA: 1/175

ASSINATURAS:

RESPONSÁVEL SEADPREV AUTOR DO PROJETO

RESPONSÁVEL - CÁLCULOS RESPONSÁVEL - OBRA

PRANCHA
ARQUITETÔNICA

02|02

1 PLANTA BAIXA - ADMINISTRAÇÃO
 ESC 1/175

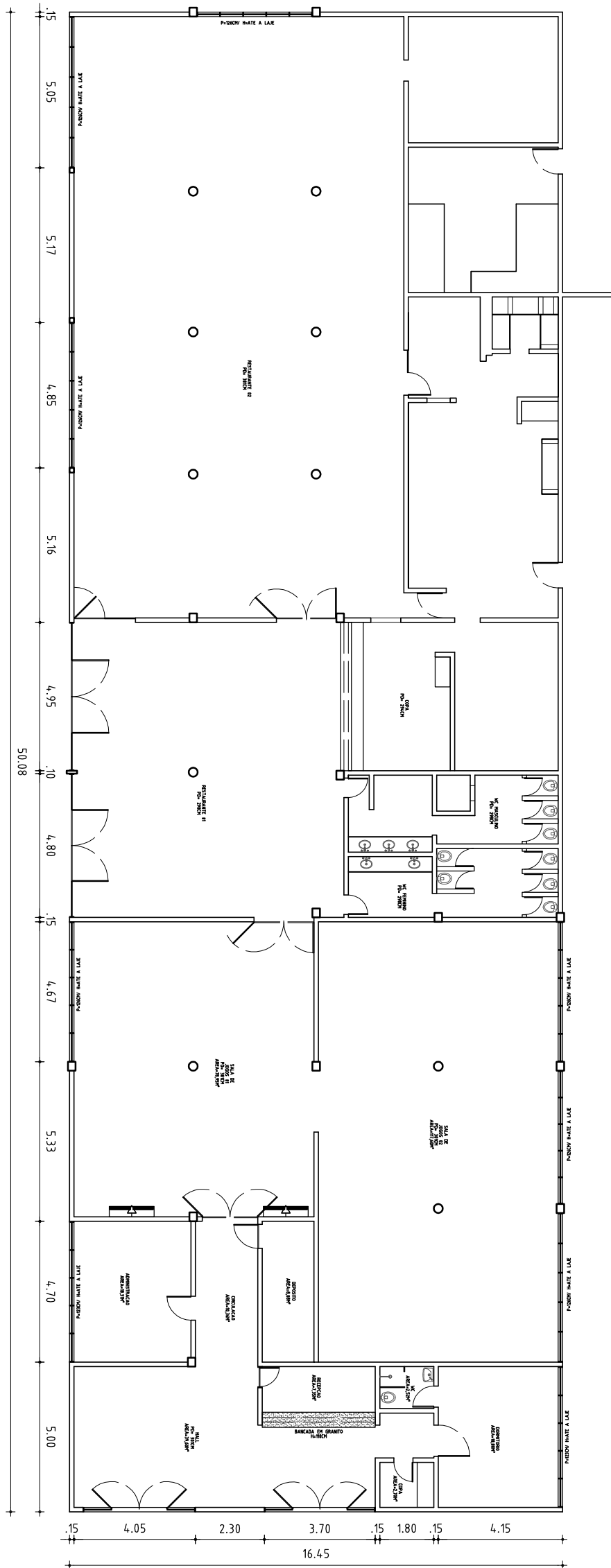

GOVERNO DO ESTADO DO PIAUÍ

Secretaria de Estado da Administração e Previdência do Piauí / SEADPREV
 Unidade de Modernização Administrativa - UMA

(86) 3216-1703 / 3216-2115 (RAMAL 311) 9.9432-4451
 Av. Pedro Freitas S/N Bloco I / Centro Administrativo/ São Pedro, Teresina (PI)
 www.piaui.pi.gov.br

PROJETO: ESPAÇO DE LAZER DO SERVIDOR PÚBLICO CAD: ISADORA ATEM

LOCAL: Av. Piauí, Luis Correia - PI DATA: JUNHO/2020

COMPOSICAO: Planta Baixa_ADMINISTRACAO ESCALA: 1/175

ASSINATURAS:

RESPONSÁVEL SEADPREV AUTOR DO PROJETO

RESPONSÁVEL - CÁLCULOS RESPONSÁVEL - OBRA

PRANCHA
 ARQUITETÔNICA

01 | 01

FACHADA
7

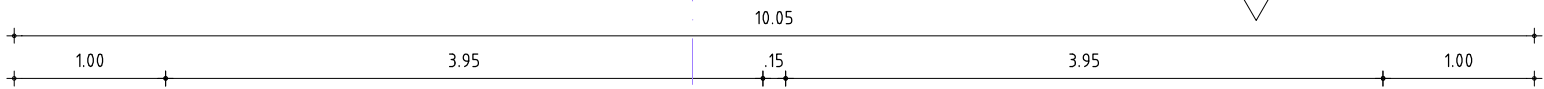

FACHADA
1

1

PLANTA DE COBERTURA
ESC 1/50

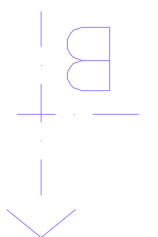
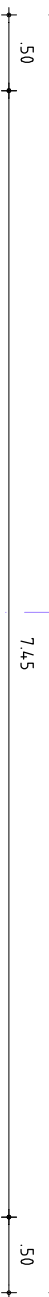
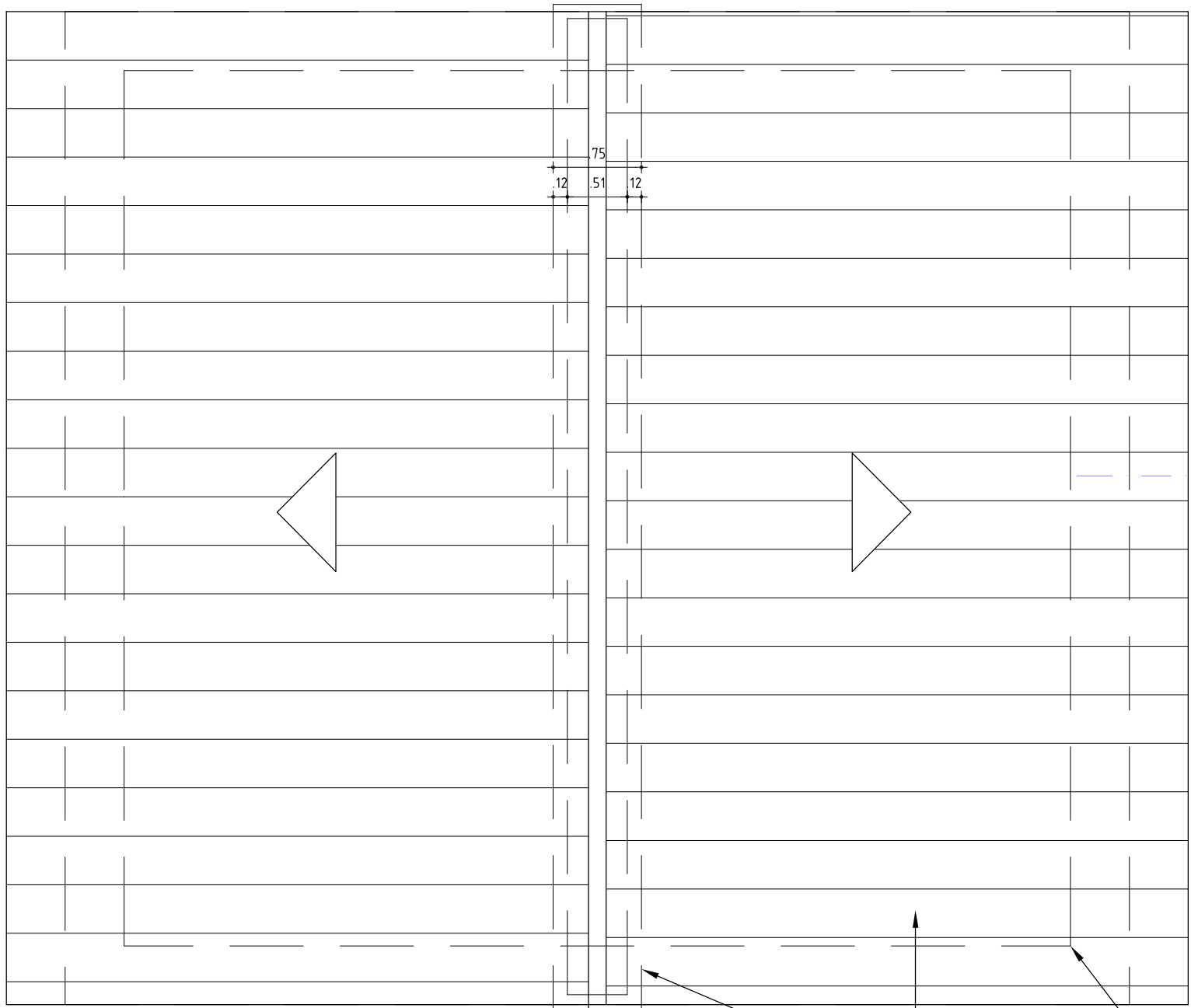

FACHADA
3

FACHADA
2

PROJEÇÃO DA CONSTRUÇÃO
COBERTURA EM TELHA DE FIBROCIMENTO EXISTENTE A SER REVISADA
CALHA EXISTENTE EM CONCRETO A REFAZER IMPERMEABILIZAÇÃO.

QUADRO DE ÁREAS

ÁREA DE CONSTRUÇÃO	59,97m ²
ÁREA DE COBERTURA	84,92m ²



GOVERNO DO ESTADO DO PIAUÍ
Secretaria de Estado da Administração e Previdência do Piauí / SEADPREV
Unidade de Modernização Administrativa - UMA

(86) 3216-1703 / 3216-2115 (RAMAL 311) 9.9432-4451
Av. Pedro Freitas S/N Bloco I / Centro Administrativo/ São Pedro, Teresina (PI)
www.piaui.pi.gov.br

PROJETO: ESPAÇO DE LAZER DO SERVIDOR PÚBLICO CAD: ISADORA ATEM

LOCAL: Av. Piauí, Luis Correia - PI DATA: ABRIL/2020

COMPOSIÇÃO: Planta de Cobertura_Residência Padrão ESCALA: 1/50

ASSINATURAS:

RESPONSÁVEL SEADPREV AUTOR DO PROJETO

RESPONSÁVEL - CÁLCULOS RESPONSÁVEL - OBRA

PRANCHA
ARQUITETÔNICA

0106

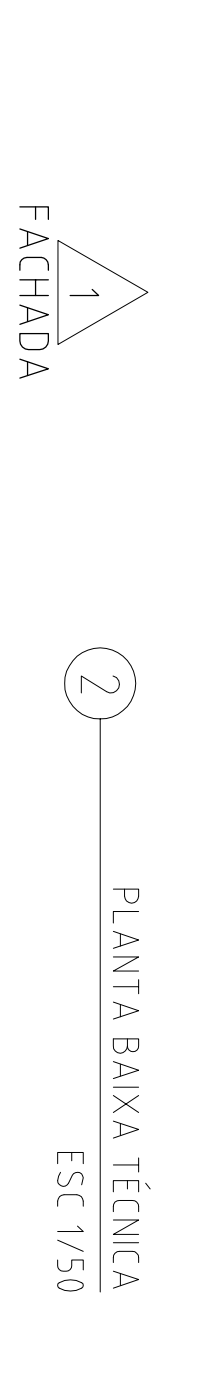
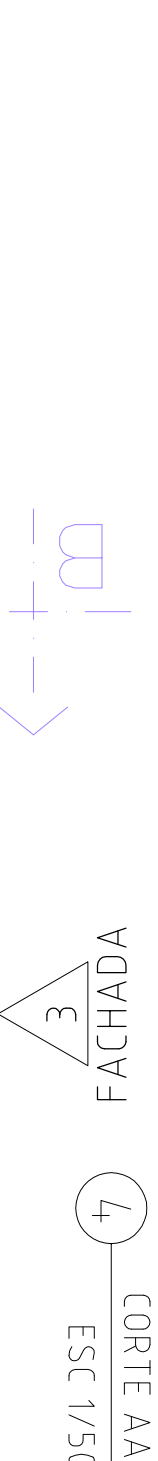
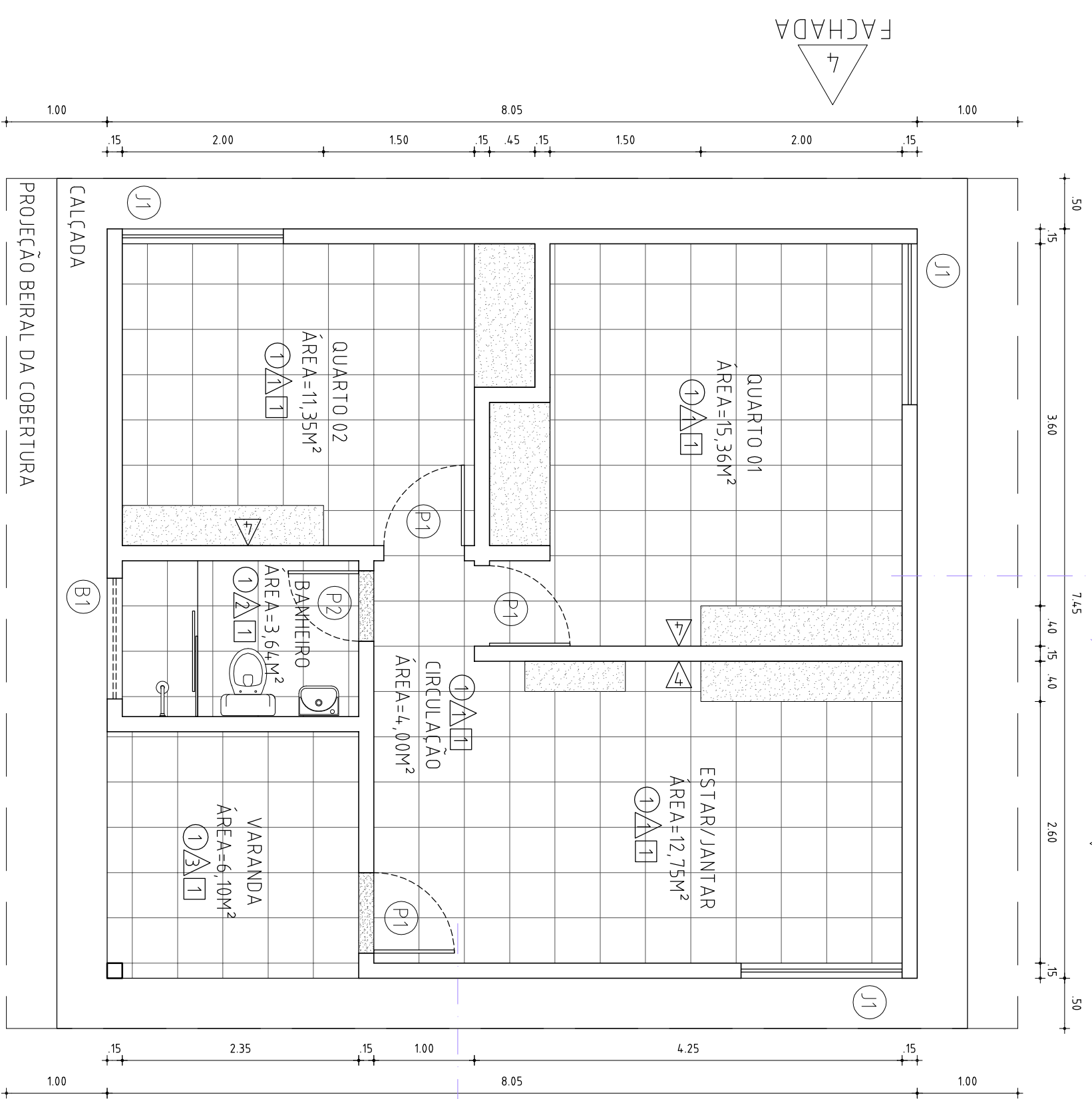

QUADRO DE ÁREAS

VARANDA	6,10m ²
CIRCULAÇÃO	4,00m ²
BANHEIRO	3,64m ²
ESTAR/ JANTAR	12,75m ²
QUARTO 01	15,36m ²
QUARTO 02	11,35m ²

REVESTIMENTOS

- ① Revestimento Cerâmico para piso com placa tipo acetinada (45x45cm), tonalidade cinza claro.
 - ① Laje existente, a receber pintura lãtex, duas demãos, cor branco gelo.
 - △ Pintura com tinta lãtex acrílica em paredes internas, duas demãos, cor branco.
 - △ Revestimento cerâmico para parede, com placa tipo esmaltada (45x45cm), tonalidade branca.
 - △ Pintura texturizada tipo grãtato, para área externa, cor branco gelo.
 - △ Pintura com tinta lãtex acrílica em paredes internas, duas demãos, cor cinza claro (atê H=1,10m) e cor branco gelo (de H=1,10m até a laje).
- ESQUADRIAS**
- ① Porta de abrir em madeira, 01 folha de 0,80x2,10m. (03 unidades)
 - ② Porta de abrir em madeira, 01 folha de 0,70x2,10m. (01 unidade)
 - ① Janela de correr em madeira, com veneziana, cor natural. Dimensões: 1,50x1,80/1,00m (LXA/P) - 03 unidades
 - ① Basculante de correr em madeira, com veneziana, cor natural. Dimensões: 1,20x0,70/2,10m (LXA/P) - 01 unidade

PRANCHA ARQUITETÔNICA

02 | 06

ASSINATURAS:	
RESPONSÁVEL SEADPREV	AUTOR DO PROJETO
RESPONSÁVEL - CÁLCULOS	RESPONSÁVEL - OBRA

GOVERNO DO ESTADO DO PIAUI
 Secretaria de Estado da Administração e Previdência do Piauí / SEADPREV
 Unidade de Modernização Administrativa - UMA

(86) 3216-1703 / 3216-2115 (RAMAL 311) 9.9432-4451
 Av. Pedro Freitas S/N Bloco I / Centro Administrativo/ São Pedro, Teresina (PI)
 www.piaui.pi.gov.br

PROJETO: ESPAÇO DE LAZER DO SERVIDOR PÚBLICO CAD: ISADORA ATEM
 LOCAL: Av. Piauí, Luis Correia - PI DATA: ABRIL/2020
 COMPOSIÇÃO: Planta Baixa Técnica_ Residência Padrão ESCALA: 1/50



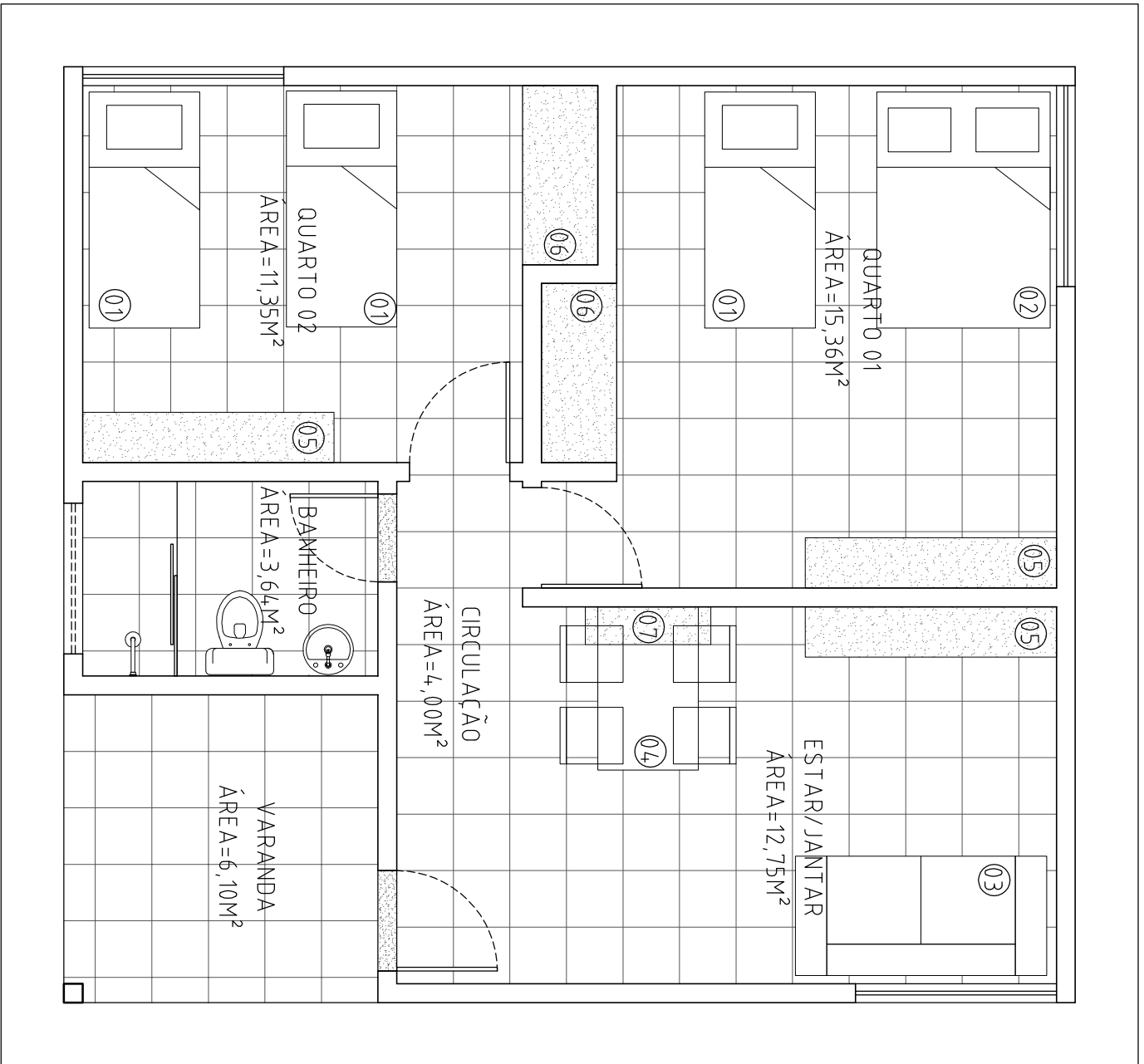

3 PLANTA BAIXA - LAYOUT
 ESC 1/50

LEGENDA DE MOBILIÁRIO

- 01 CAMA BOX SOL TEIRO - 0,88X1,88M (03 UNIDADES)
- 02 CAMA BOX CASAL - 1,38X1,88M (01 UNIDADE)
- 03 SOFÁ 03 LUGARES - 0,95X2,00M (01 UNIDADE)
- 04 CONJUNTO MESA C/ 04 CADEIRAS 0,80X1,30M (01 UNIDADE)
- 05 NICHO EM CONCRETO A SER PROJETADO 0,40X2,00M (03 UNIDADES)
- 06 PRATELEIRA DE CONCRETO, A SER PROJETADA - 0,60X1,43M (02 UNIDADES)
- 07 NICHO EM CONCRETO A SER PROJETADO - 0,30X1,00M (01 UNIDADE)



GOVERNO DO ESTADO DO PIAUÍ
 Secretaria de Estado da Administração e Previdência do Piauí / SEADPREV
 Unidade de Modernização Administrativa - UMA

(86) 3216-1703 / 3216-2115 (RAMAL 311) 9.9432-4451
 Av. Pedro Freitas S/N Bloco I / Centro Administrativo/ São Pedro, Teresina (PI)
 www.piaui.pi.gov.br

PROJETO: ESPAÇO DE LAZER DO SERVIDOR PÚBLICO CAD: ISADORA ATEM
 LOCAL: Av. Piauí, Luis Correia - PI DATA: ABRIL/2020
 COMPOSIÇÃO: Planta de Layout_Residência Padrão ESCALA: 1/50

ASSINATURAS:

RESPONSÁVEL SEADPREV	AUTOR DO PROJETO
RESPONSÁVEL - CÁLCULOS	RESPONSÁVEL - OBRA

PRANCHA ARQUITETÔNICA

03 | 06

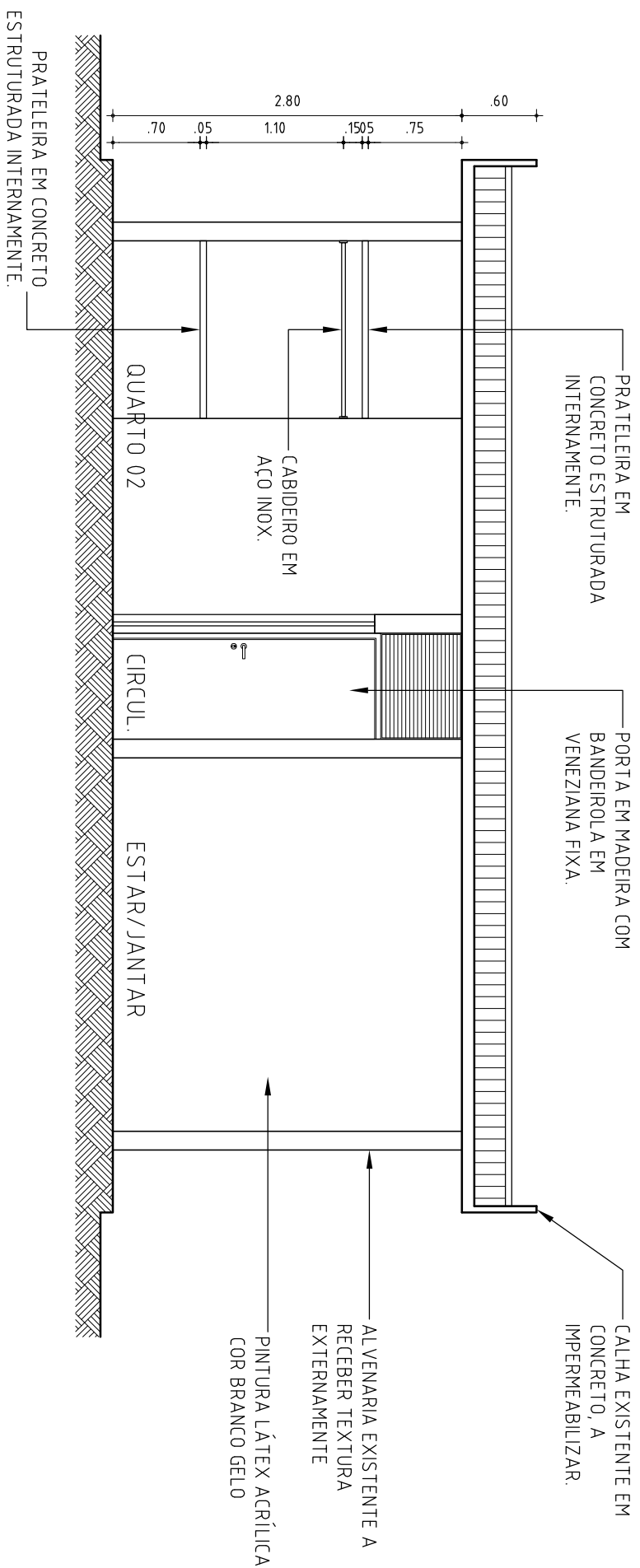

4 CORTE AA
ESC 1/50

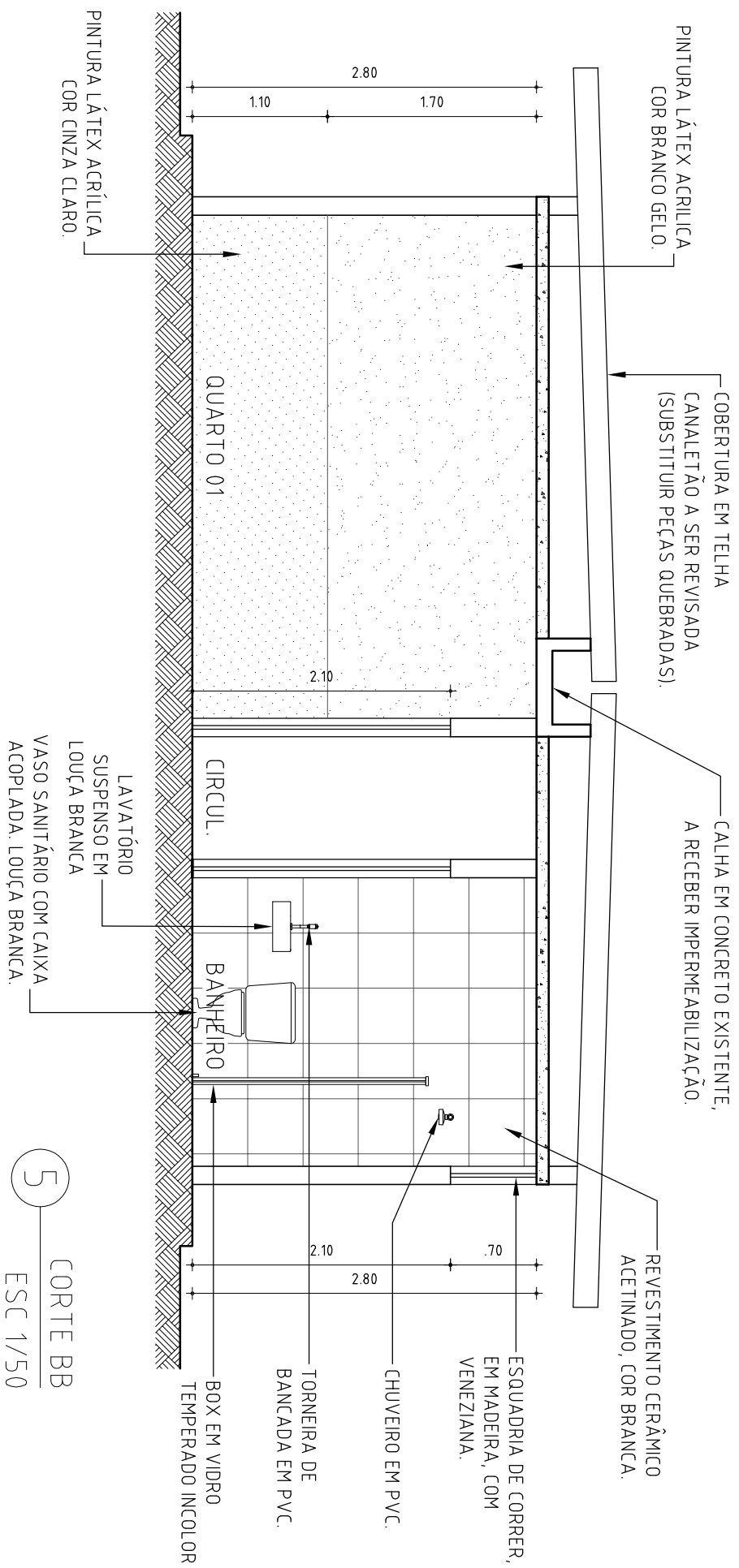

5 CORTE BB
ESC 1/50

PRANCHA
ARQUITETÔNICA

04106

ASSINATURAS:	
RESPONSÁVEL SEADPREV	AUTOR DO PROJETO
RESPONSÁVEL - CÁLCULOS	RESPONSÁVEL - OBRA

GOVERNO DO ESTADO DO PIAUÍ Secretaria de Estado da Administração e Previdência do Piauí / SEADPREV Unidade de Modernização Administrativa - UMA	
(86) 3216-1703 / 3216-2115 (RAMAL 311) 9.9432-4451 Av. Pedro Freitas S/N Bloco I / Centro Administrativo/ São Pedro, Teresina (PI) www.piaui.pi.gov.br	
PROJETO: ESPAÇO DE LAZER DO SERVIDOR PÚBLICO	CAD: ISADORA ATEM
LOCAL: Av. Piauí, Luis Correia - PI	DATA: ABRIL/2020
COMPOSIÇÃO: Corte AA e Corte BB	ESCALA: 1/50



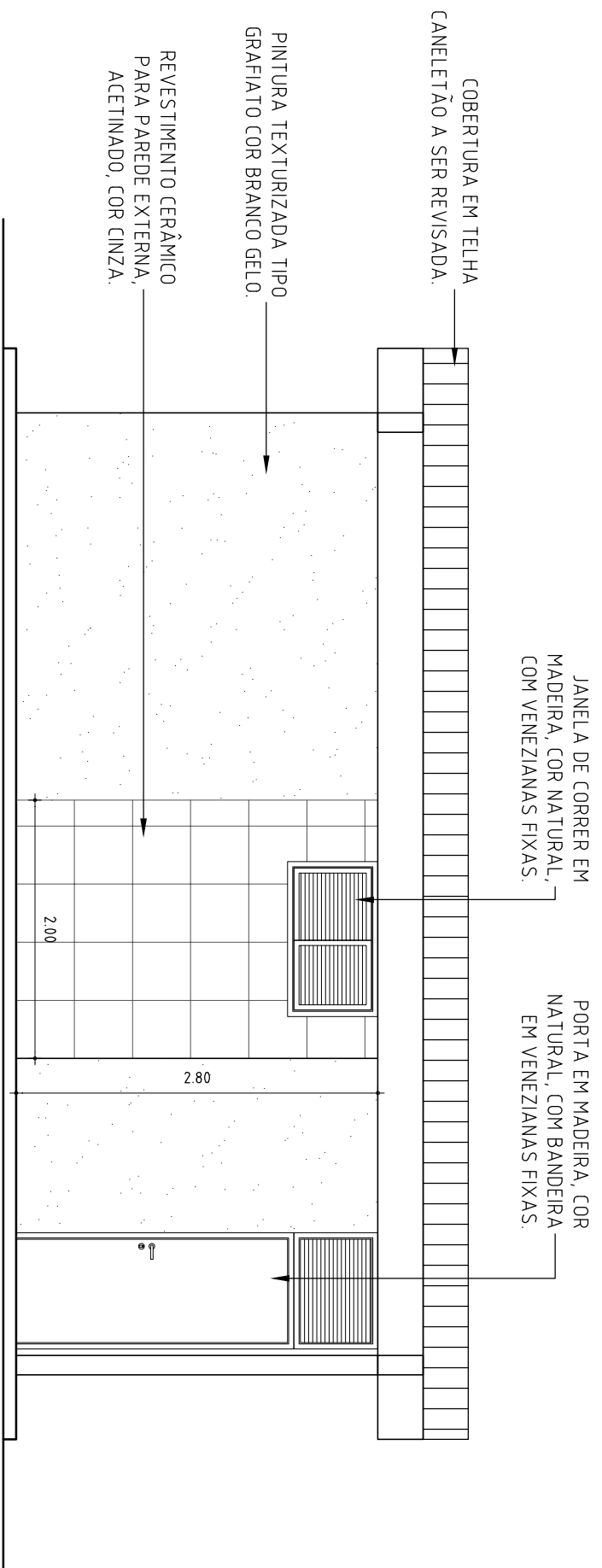

6 FACHADA 01
ESC 1/50

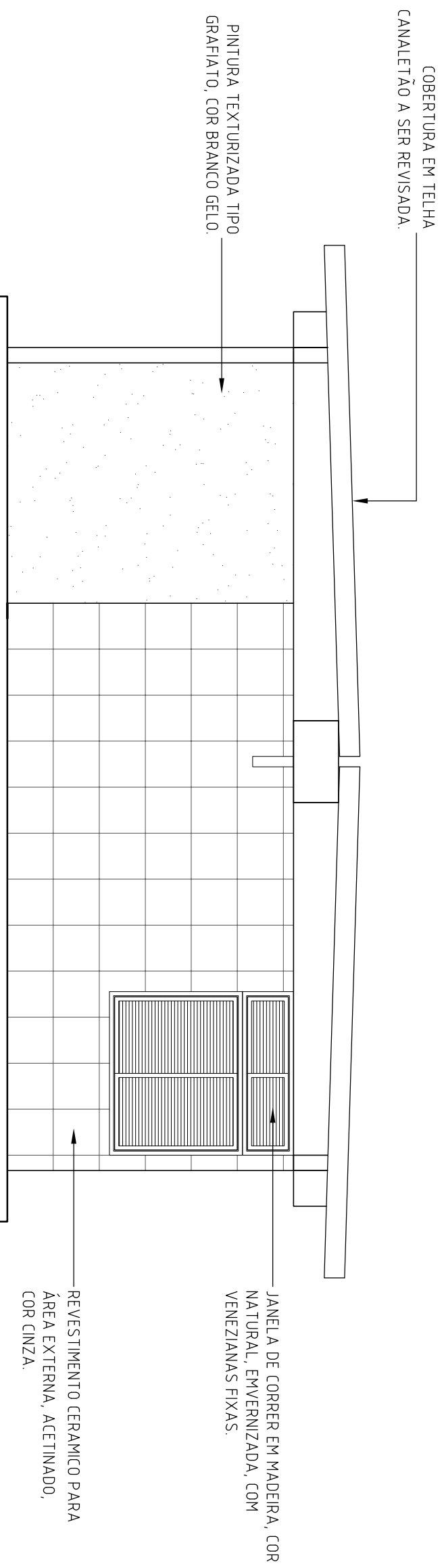

7 FACHADA 02
ESC 1/50



GOVERNO DO ESTADO DO PIAUÍ

Secretaria de Estado da Administração e Previdência do Piauí / SEADPREV
Unidade de Modernização Administrativa - UMA

(86) 3216-1703 / 3216-2115 (RAMAL 311) 9.9432-4451
Av. Pedro Freitas S/N Bloco I / Centro Administrativo/ São Pedro, Teresina (PI)
www.piaui.pi.gov.br

PROJETO: ESPAÇO DE LAZER DO SERVIDOR PÚBLICO CAD: ISADORA ATEM

LOCAL: Av. Piauí, Luis Correia - PI DATA: ABRIL/2020

COMPOSIÇÃO: Corte AA e Corte BB ESCALA: 1/50

ASSINATURAS:

RESPONSÁVEL SEADPREV

AUTOR DO PROJETO

RESPONSÁVEL - CÁLCULOS

RESPONSÁVEL - OBRA

PRANCHA
ARQUITETÔNICA

05106

COBERTURA EM TELHA
CANELETÃO A SER REVISADA.

PINTURA TEXTURIZADA TIPO
GRAFIATO COR BRANCO GELO.

JANELA DE CORRER EM
MADEIRA, COR NATURAL,
COM VENEZIANAS FIXAS.

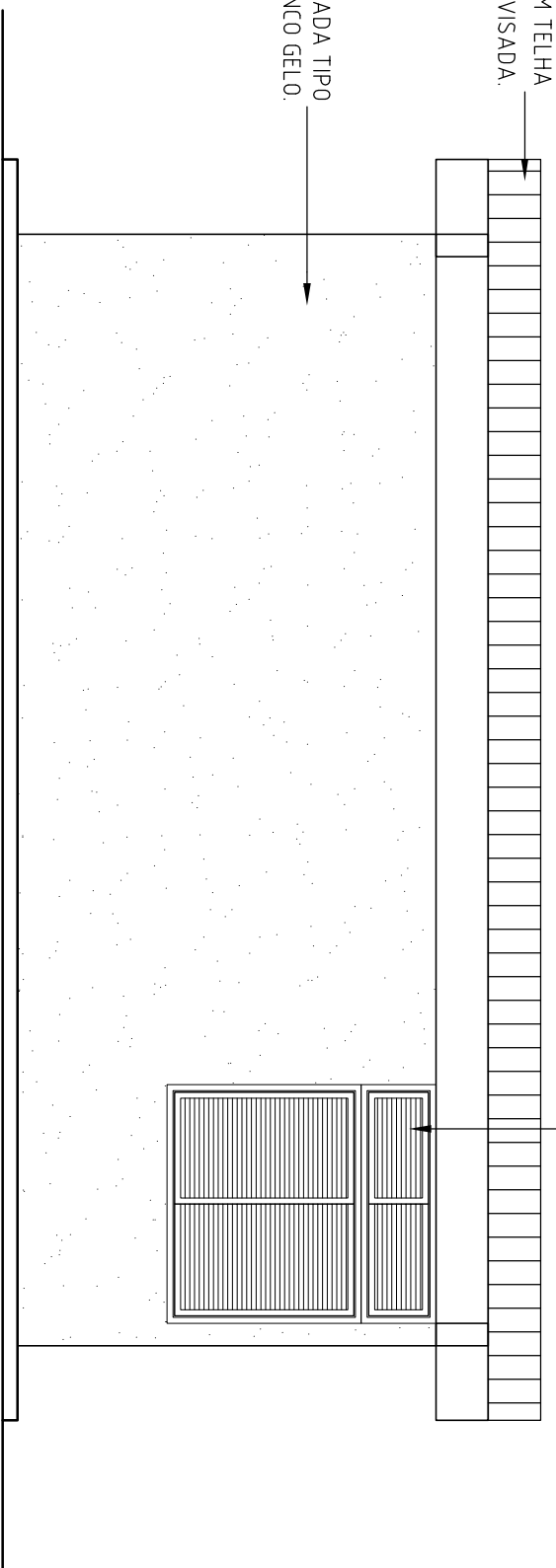

8 FACHADA 03
ESC 1/50

PINTURA TEXTURIZADA, TIPO
GRAFIATO, COR BRANCO GELO.

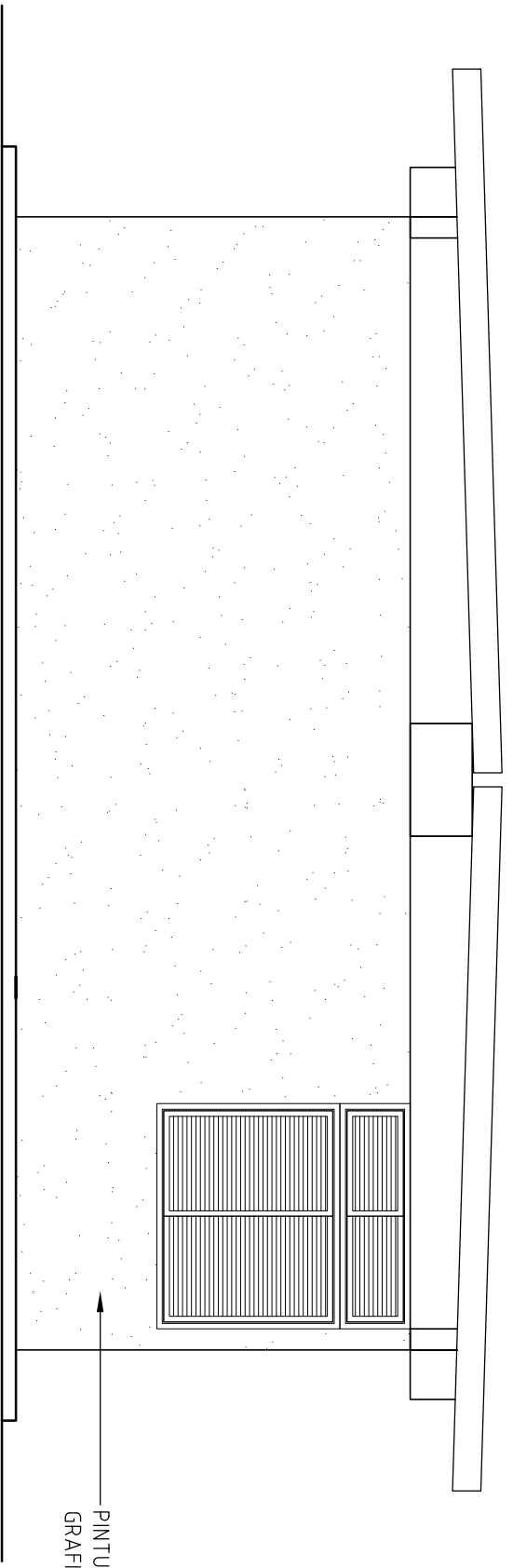

9 FACHADA 04
ESC 1/50



GOVERNO DO ESTADO DO PIAUÍ
Secretaria de Estado da Administração e Previdência do Piauí / SEADPREV
Unidade de Modernização Administrativa - UMA

(86) 3216-1703 / 3216-2115 (RAMAL 311) 9.9432-4451
Av. Pedro Freitas S/N Bloco I / Centro Administrativo/ São Pedro, Teresina (PI)
www.piaui.pi.gov.br

PROJETO: ESPAÇO DE LAZER DO SERVIDOR PÚBLICO CAD: ISADORA ATEM
LOCAL: Av. Piauí, Luis Correia - PI DATA: ABRIL/2020
COMPOSIÇÃO: Corte AA e Corte BB ESCALA: 1/50

ASSINATURAS:	
RESPONSÁVEL SEADPREV	AUTOR DO PROJETO
RESPONSÁVEL - CÁLCULOS	RESPONSÁVEL - OBRA

PRANCHA
ARQUITETÔNICA

06106

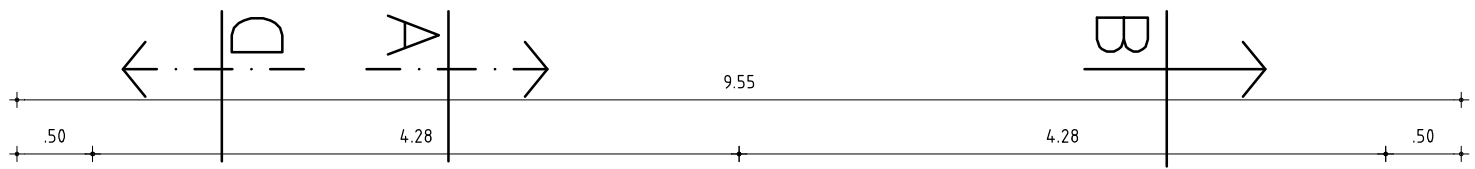

FACHADA
1

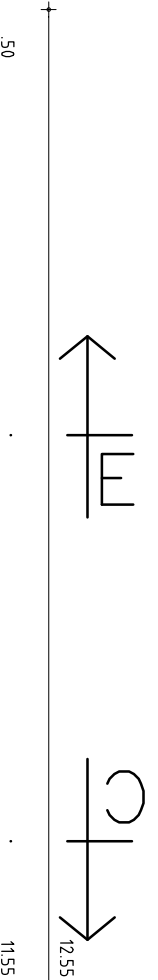
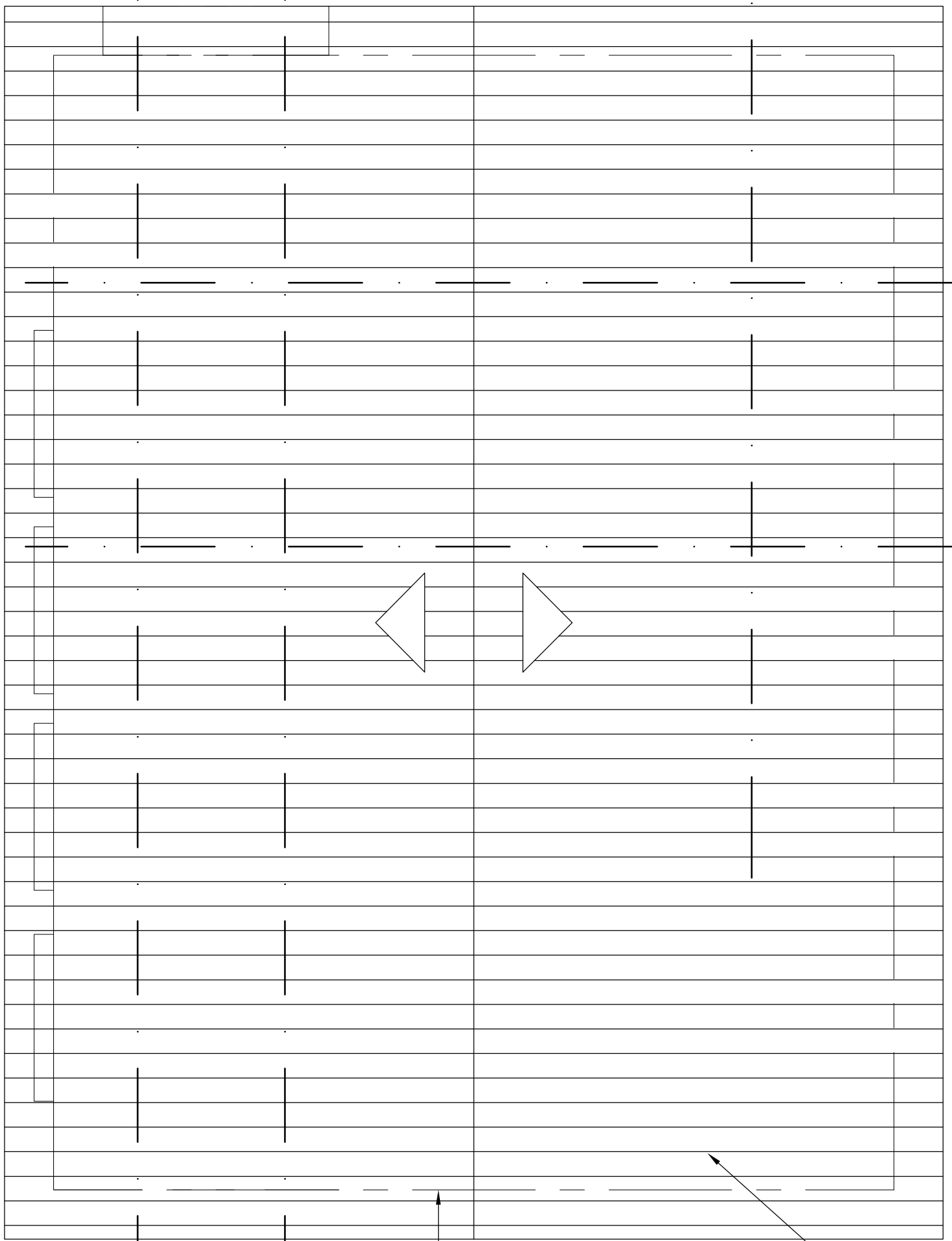

1
PLANTA DE COBERTURA
ESC 1/50

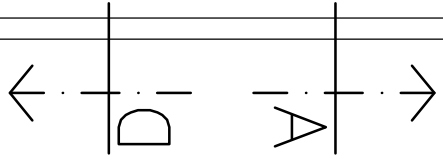

2
FACHADA

COBERTURA EM
TELHA CERÂMICA,
TIPO COLONIAL, A
SER REVISADA.

PROJEÇÃO DA EDIFICAÇÃO.



GOVERNO DO ESTADO DO PIAUÍ
Secretaria de Estado da Administração e Previdência do Piauí / SEADPREV
Unidade de Modernização Administrativa - UMA

(86) 3216-1703 / 3216-2115 (RAMAL 311) 9.9432-4451
Av. Pedro Freitas S/N Bloco I / Centro Administrativo/ São Pedro, Teresina (PI)
www.piaui.pi.gov.br

PROJETO: ESPAÇO DE LAZER DO SERVIDOR PÚBLICO CAD: ISADORA ATEM
LOCAL: Av. Piauí, Luis Correia - PI DATA: MAIO/2020
COMPOSIÇÃO: Planta de Cobertura_Bar (Piscina) ESCALA: 1/50

ASSINATURAS:	
RESPONSÁVEL SEADPREV	AUTOR DO PROJETO
RESPONSÁVEL - CÁLCULOS	RESPONSÁVEL - OBRA

PRANCHA
ARQUITETÔNICA
0107

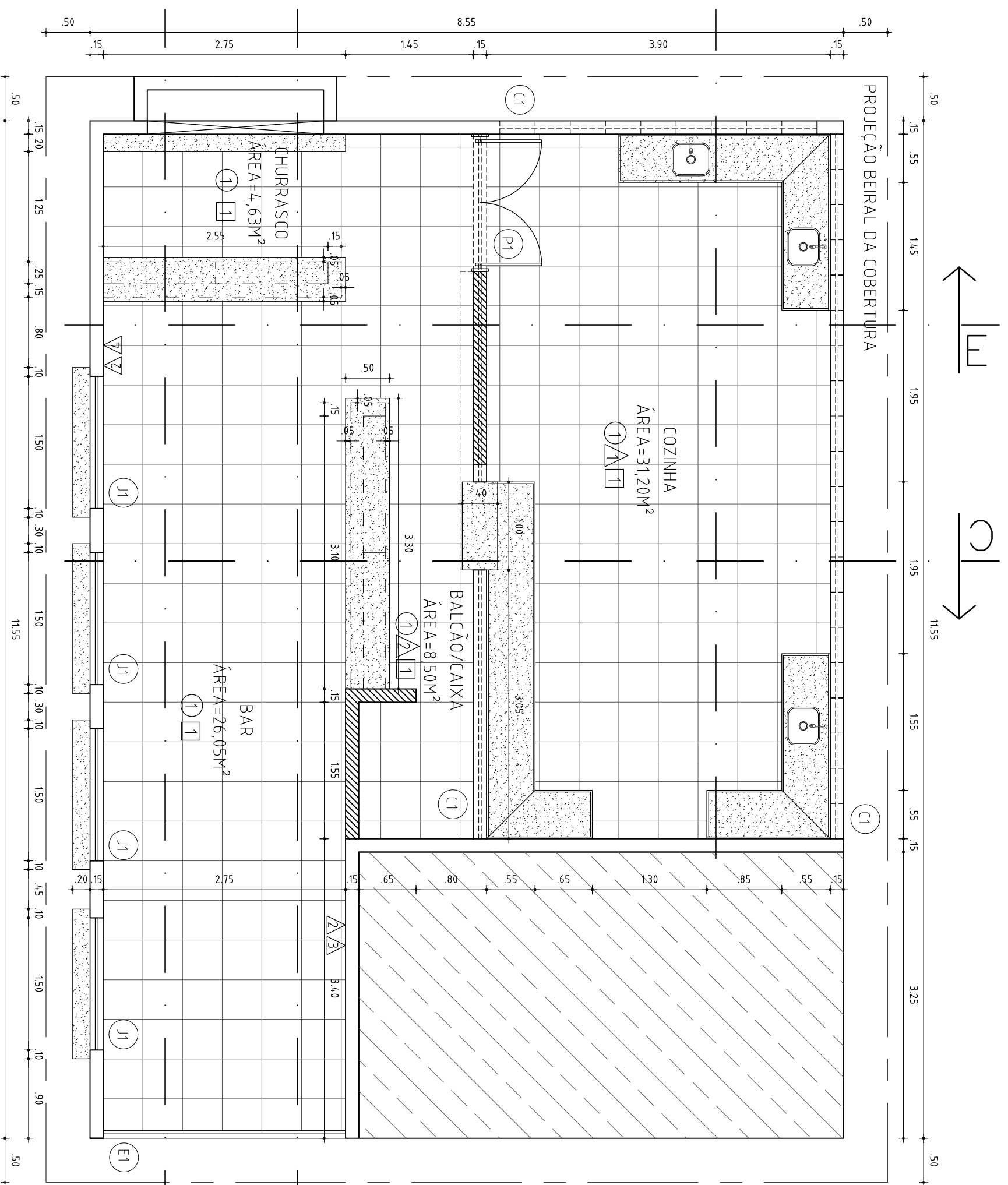

2 PLANTA BAIXA TÉCNICA
ESC 1/50

REVESTIMENTOS

- ① Revestimento Cerâmico para piso com placa tipo acetinada (45x45cm), tonalidade branca
- Laje existente, a receber pintura látex, duas demãos, cor branco gelo
- △ Revestimento cerâmico para parede, com placa tipo esmaltada (45x45cm), tonalidade branca
- △ Revestimento cerâmico para parede, com placa tipo acetinada (35x55cm), quadriculada, em tonalidades bege ou cinza. Até altura de 1,10m. E rodameio de 70cm de altura, em granito verde ubatuba, a ser assentado logo ao final da cerâmica
- △ Pintura com tinta látex acrílica em paredes internas, duas demãos, cor a definir. A partir de 1,10m até a altura da laje.
- △ Revestimento cerâmico para parede, com placa tipo esmaltada (45x45cm), tonalidade branca a partir de 1,10m, até a altura da laje.

ESQUADRIAS

- J1 Janela tipo balcão, em madeira cor natural, envernizada, 1,50x1,10m (LxA), 04 unidades
- P1 Porta de abrir, em madeira natural, envernizada, 02 folhas, 1,50x2,10m (LxA)
- C1 Cobogó em concreto (modelo a definir), 0,40x0,40m
- E1 Porta de enrolar completa (manual ou automatizada), articulada, rasada larga, em aço galvanizado natural

LEGENDA

- Alvenaria de tijolo cerâmico, 06 furos, a ser executada até a altura da laje.
- Projeção de meia-alvenaria a ser executada em tijolo cerâmico 06 furos, H=1,10m.
- Projeção cobogó em concreto, a ser instalado. Dimensões: 0,40x0,40m.
- Banheiros da Piscina.
- Bancada em granito verde ubatuba

QUADRO DE ÁREAS

BAR	26,05m ²
CHURRASCO	4,63m ²
BAR/CAIXA	8,50m ²
COZINHA	31,20m ²
ÁREA TOTAL	70,38m²

PRANCHA
ARQUITETÔNICA

02107

ASSINATURAS:

RESPONSÁVEL SEADPREV

AUTOR DO PROJETO

RESPONSÁVEL - CÁLCULOS

RESPONSÁVEL - OBRA

GOVERNO DO ESTADO DO PIAUÍ

Secretaria de Estado da Administração e Previdência do Piauí / SEADPREV
Unidade de Modernização Administrativa - UMA

(86) 3216-1703 / 3216-2115 (RAMAL 311) 9.9432-4451
Av. Pedro Freitas S/N Bloco I / Centro Administrativo/ São Pedro, Teresina (PI)
www.piaui.pi.gov.br

PROJETO: ESPAÇO DE LAZER DO SERVIDOR PÚBLICO

CAD: ISADORA ATEM

LOCAL: Av. Piauí, Luis Correia - PI

DATA: MAIO/2020

COMPOSIÇÃO: Planta Baixa Técnica_Bar (Piscina)

ESCALA: 1/50



PROJEÇÃO BEIRAL DA COBERTURA

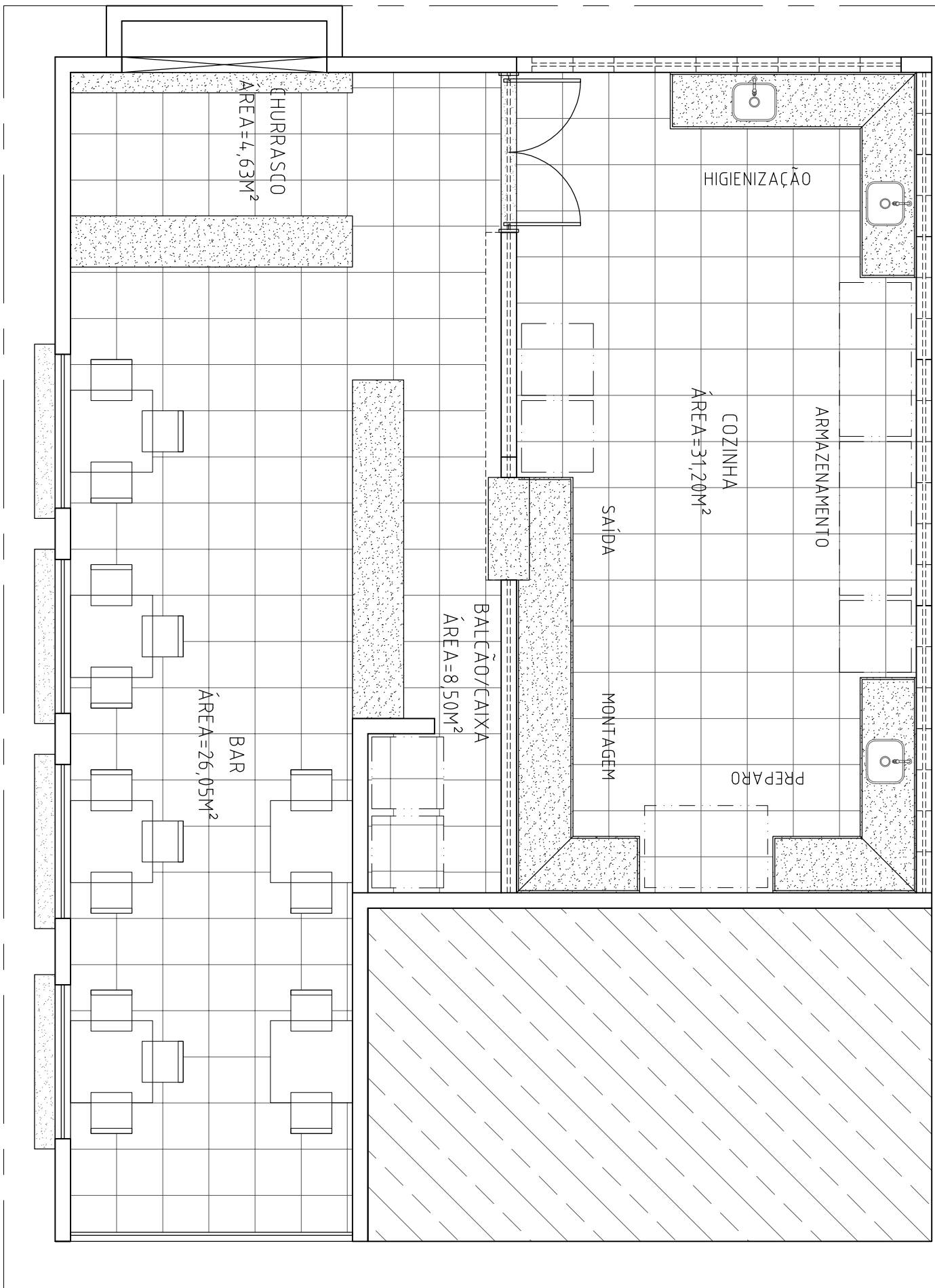

3 PLANTA BAIXA LAYOUT
ESC 1/50



GOVERNO DO ESTADO DO PIAUÍ

Secretaria de Estado da Administração e Previdência do Piauí / SEADPREV
Unidade de Modernização Administrativa - UMA

(86) 3216-1703 / 3216-2115 (RAMAL 311) 9.9432-4451
Av. Pedro Freitas S/N Bloco I / Centro Administrativo/ São Pedro, Teresina (PI)
www.piaui.pi.gov.br

PROJETO: ESPAÇO DE LAZER DO SERVIDOR PÚBLICO CAD: ISADORA ATEM

LOCAL: Av. Piauí, Luis Correia - PI DATA: MAIO/2020

COMPOSIÇÃO: Planta Baixa Layout_Bar (Piscina) ESCALA: 1/50

ASSINATURAS:

RESPONSÁVEL SEADPREV

AUTOR DO PROJETO

RESPONSÁVEL - CÁLCULOS

RESPONSÁVEL - OBRA

PRANCHA
ARQUITETÔNICA

03107

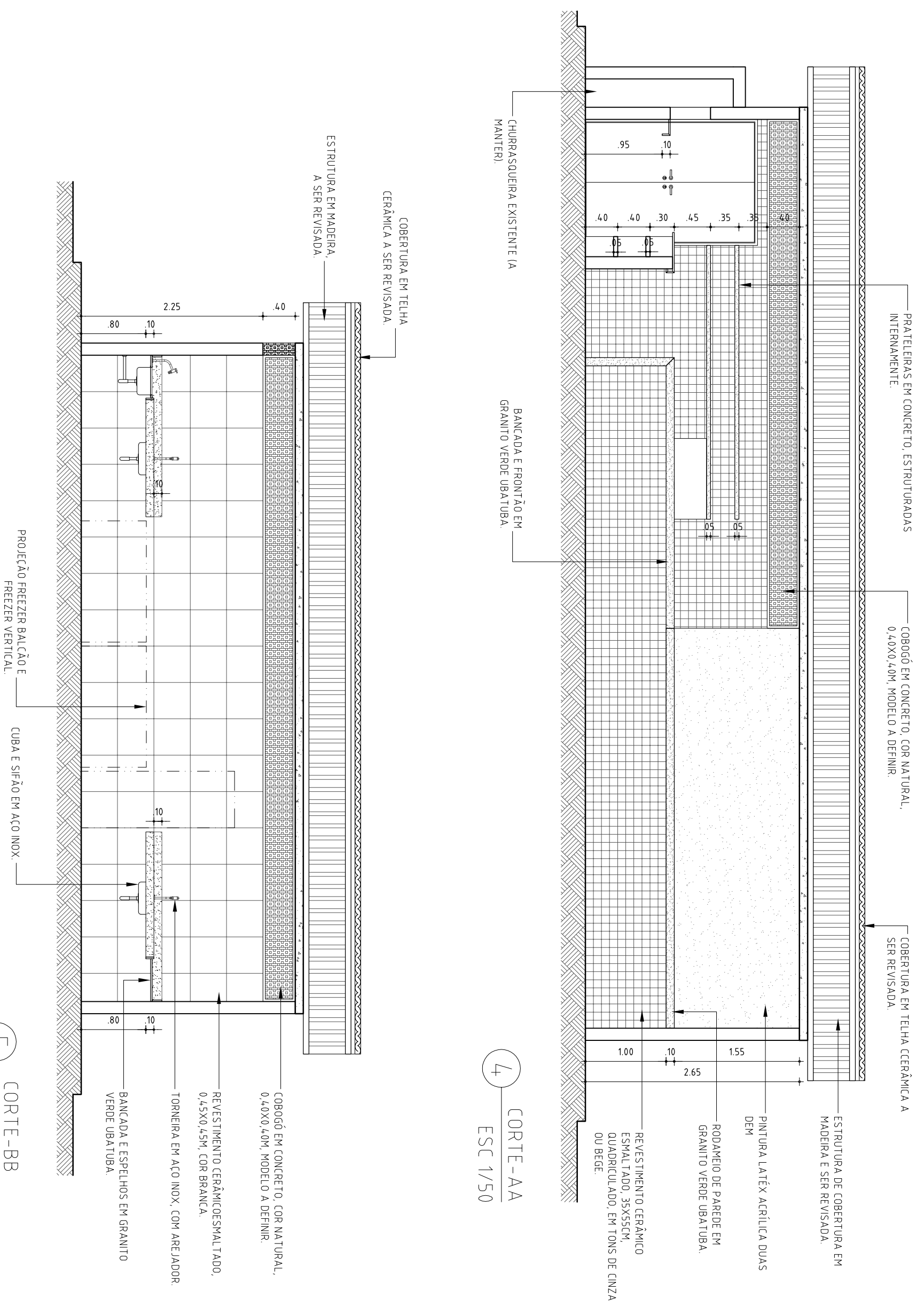

4 CORTE-AA
ESC 1/50

5 CORTE-BB
ESC 1/50

PRANCHA
ARQUITETÔNICA
0407

ASSINATURAS:	
RESPONSÁVEL SEADPREV	AUTOR DO PROJETO
RESPONSÁVEL - CÁLCULOS	RESPONSÁVEL - OBRA

GOVERNO DO ESTADO DO PIAUI
 Secretaria de Estado da Administração e Previdência do Piauí / SEADPREV
 Unidade de Modernização Administrativa - UMA
 (86) 3216-1703 / 3216-2115 (RAMAL 311) 9.9432-4451
 Av. Pedro Freitas S/N Bloco I / Centro Administrativo/ São Pedro, Teresina (PI)
 www.piaui.pi.gov.br

PROJETO: ESPAÇO DE LAZER DO SERVIDOR PÚBLICO CAD: ISADORA ATEM
 LOCAL: Av. Piauí, Luis Correia - PI DATA: MAIO/2020
 COMPOSIÇÃO: Corte AA e Corte BB_Bar (Piscina) ESCALA: 1/50



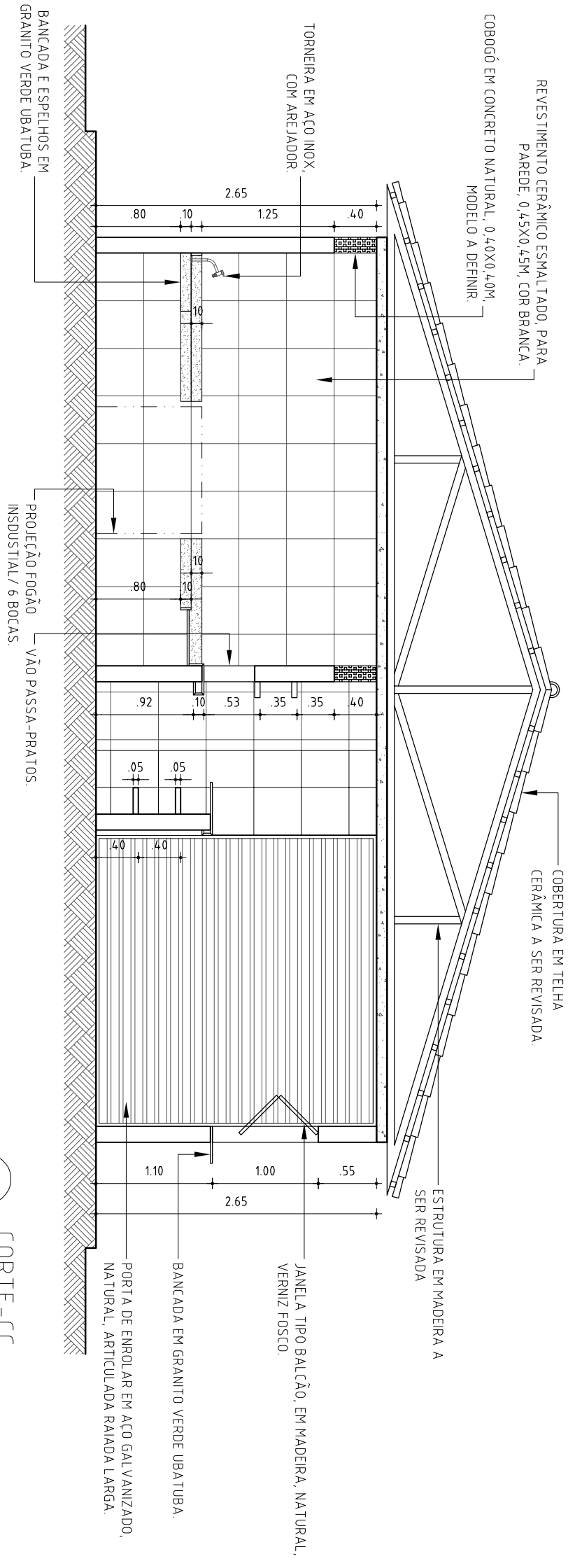

6 CORTE-CC
ESC 1/50

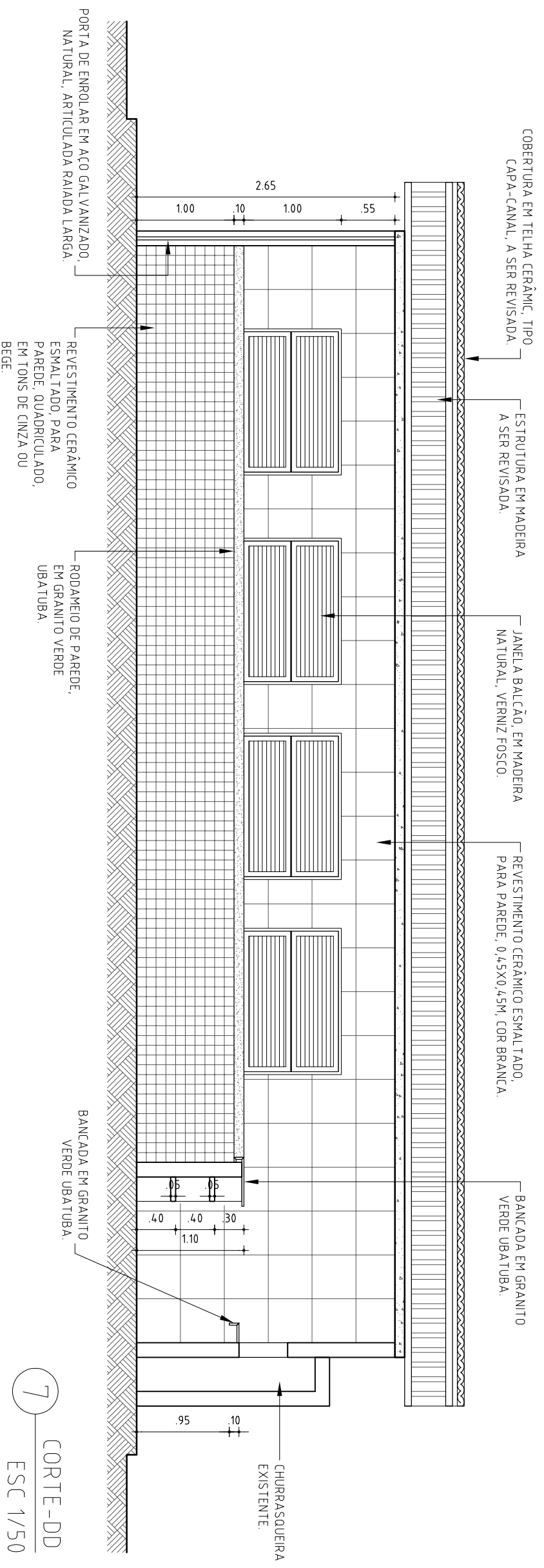

7 CORTE-DD
ESC 1/50



GOVERNO DO ESTADO DO PIAUÍ
 Secretaria de Estado da Administração e Previdência do Piauí / SEADPREV
 Unidade de Modernização Administrativa - UMA
 (86) 3216-1703 / 3216-2115 (RAMAL 311) 9.9432-4451
 Av. Pedro Freitas S/N Bloco I / Centro Administrativo/ São Pedro, Teresina (PI)
 www.piaui.pi.gov.br

PROJETO: ESPAÇO DE LAZER DO SERVIDOR PÚBLICO CAD: ISADORA ATEM
 LOCAL: Av. Piauí, Luis Correia - PI DATA: MAIO/2020
 COMPOSIÇÃO: Corte CC e Corte DD_Bar (Piscina) ESCALA: 1/50

ASSINATURAS:

RESPONSÁVEL SEADPREV	AUTOR DO PROJETO
RESPONSÁVEL - CÁLCULOS	RESPONSÁVEL - OBRA

PRANCHA
ARQUITETÔNICA
05107

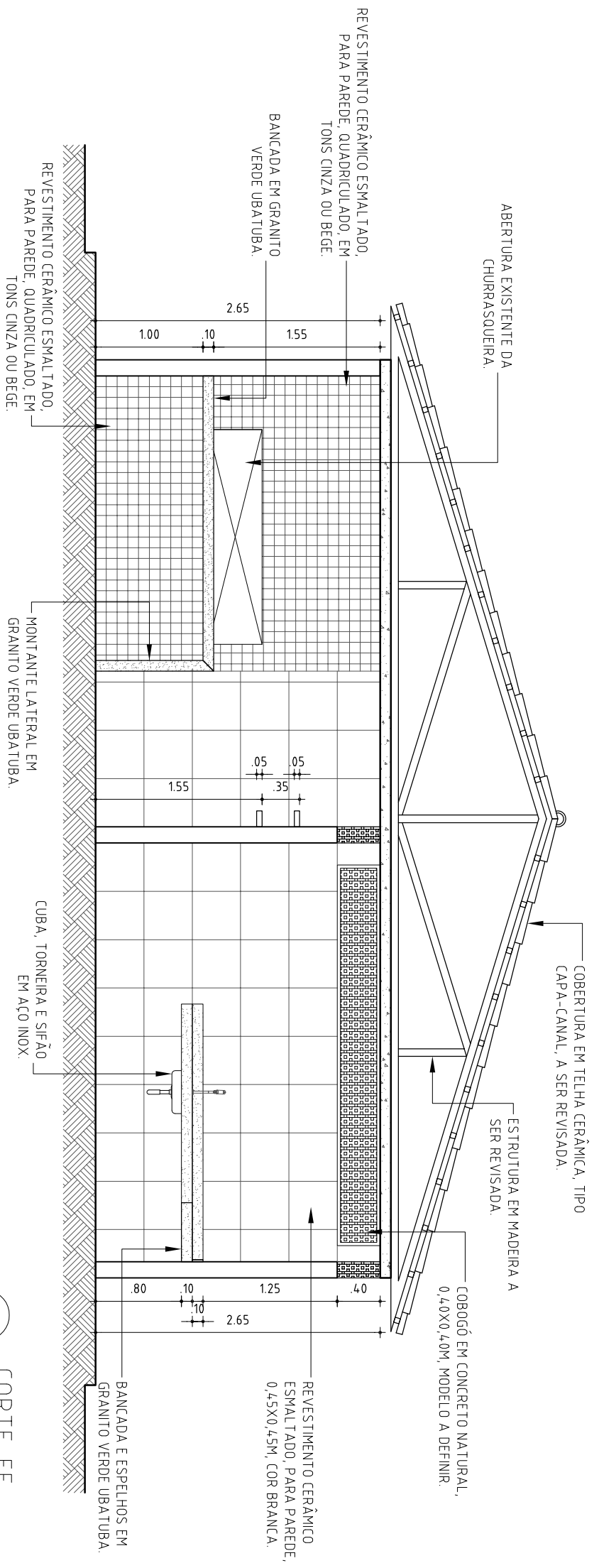

8 CORTE-EE
ESC 1/50

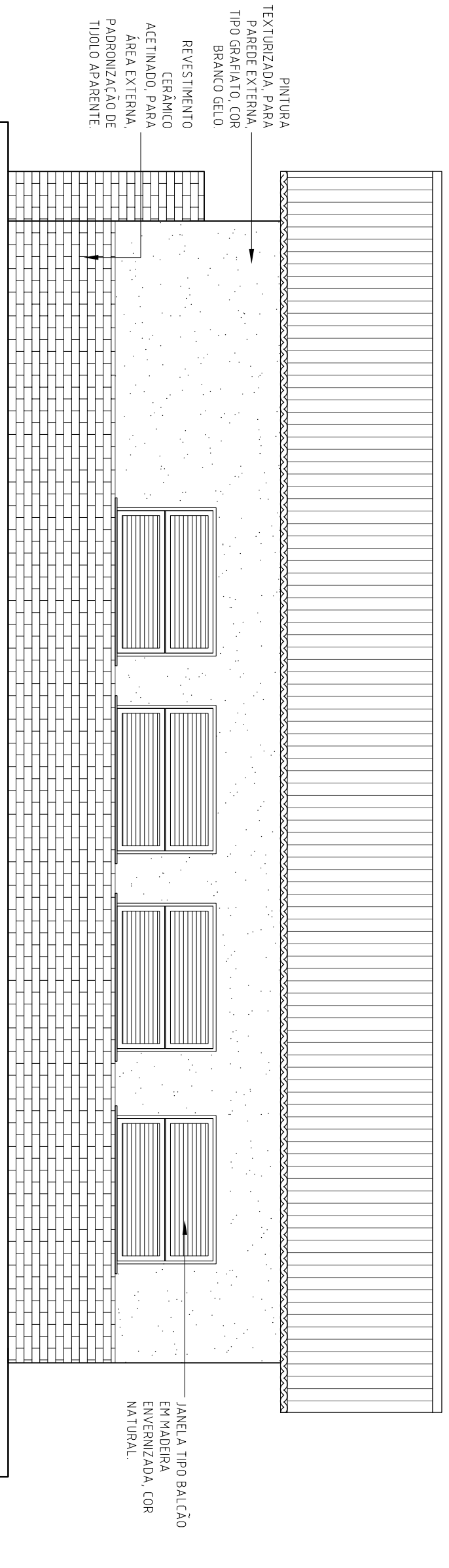

9 FACHADA 01
ESC 1/50



GOVERNO DO ESTADO DO PIAUÍ
 Secretaria de Estado da Administração e Previdência do Piauí / SEADPREV
 Unidade de Modernização Administrativa - UMA
 (86) 3216-1703 / 3216-2115 (RAMAL 311) 9.9432-4451
 Av. Pedro Freitas S/N Bloco I / Centro Administrativo/ São Pedro, Teresina (PI)
 www.piaui.pi.gov.br

PROJETO: ESPAÇO DE LAZER DO SERVIDOR PÚBLICO CAD: ISADORA ATEM
 LOCAL: Av. Piauí, Luis Correia - PI DATA: MAIO/2020
 COMPOSIÇÃO: Corte EE e Fachada 01_Bar (Piscina) ESCALA: 1/50

ASSINATURAS:	
RESPONSÁVEL SEADPREV	AUTOR DO PROJETO
RESPONSÁVEL - CÁLCULOS	RESPONSÁVEL - OBRA

PRANCHA ARQUITETÔNICA
 06107

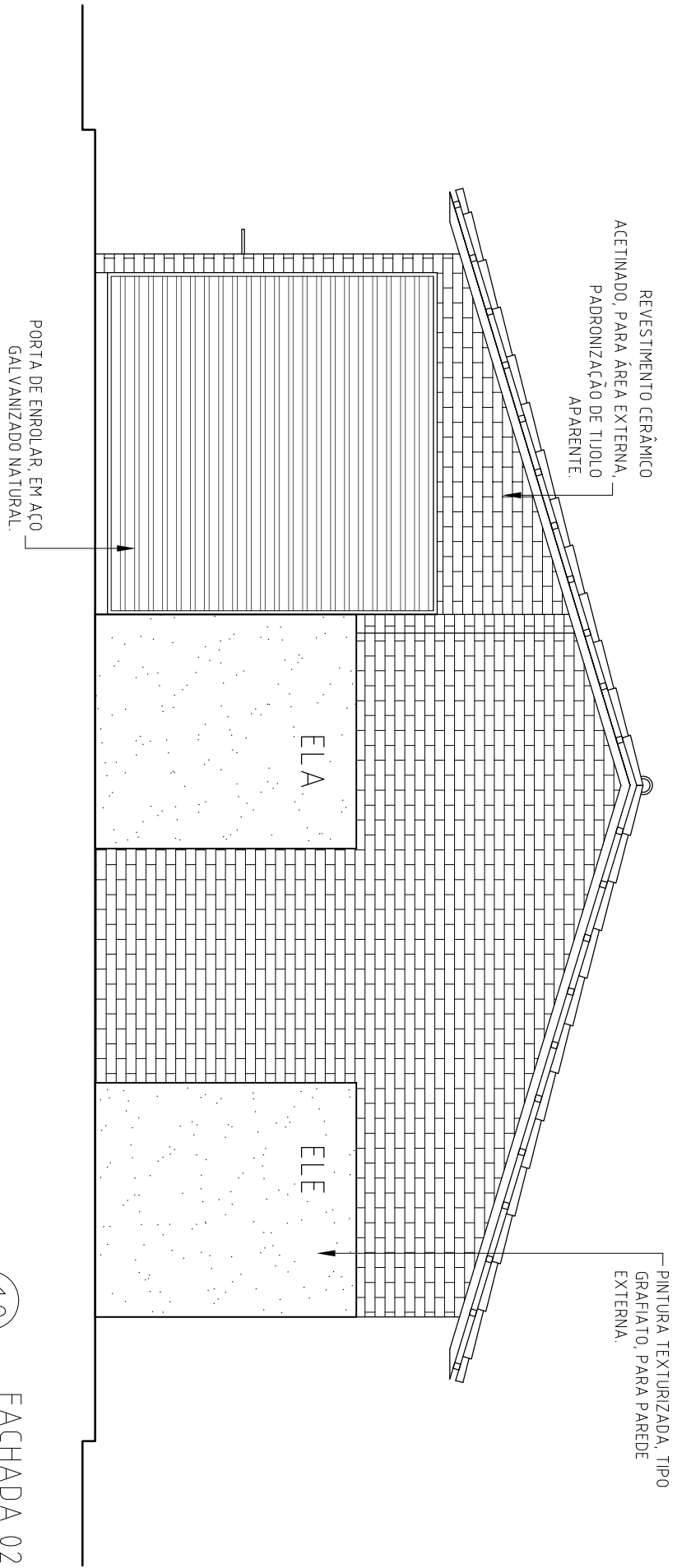

10 FACHADA 02
ESC 1/50



GOVERNO DO ESTADO DO PIAUÍ

Secretaria de Estado da Administração e Previdência do Piauí / SEADPREV
Unidade de Modernização Administrativa - UMA

(86) 3216-1703 / 3216-2115 (RAMAL 311) 9.9432-4451
Av. Pedro Freitas S/N Bloco I / Centro Administrativo/ São Pedro, Teresina (PI)
www.piaui.pi.gov.br

PROJETO: ESPAÇO DE LAZER DO SERVIDOR PÚBLICO CAD: ISADORA ATEM

LOCAL: Av. Piauí, Luis Correia - PI DATA: MAIO/2020

COMPOSIÇÃO: Fachada 02_Bar (Piscina) ESCALA: 1/50

ASSINATURAS:

RESPONSÁVEL SEADPREV

AUTOR DO PROJETO

RESPONSÁVEL - CÁLCULOS

RESPONSÁVEL - OBRA

PRANCHA
ARQUITETÔNICA

07107

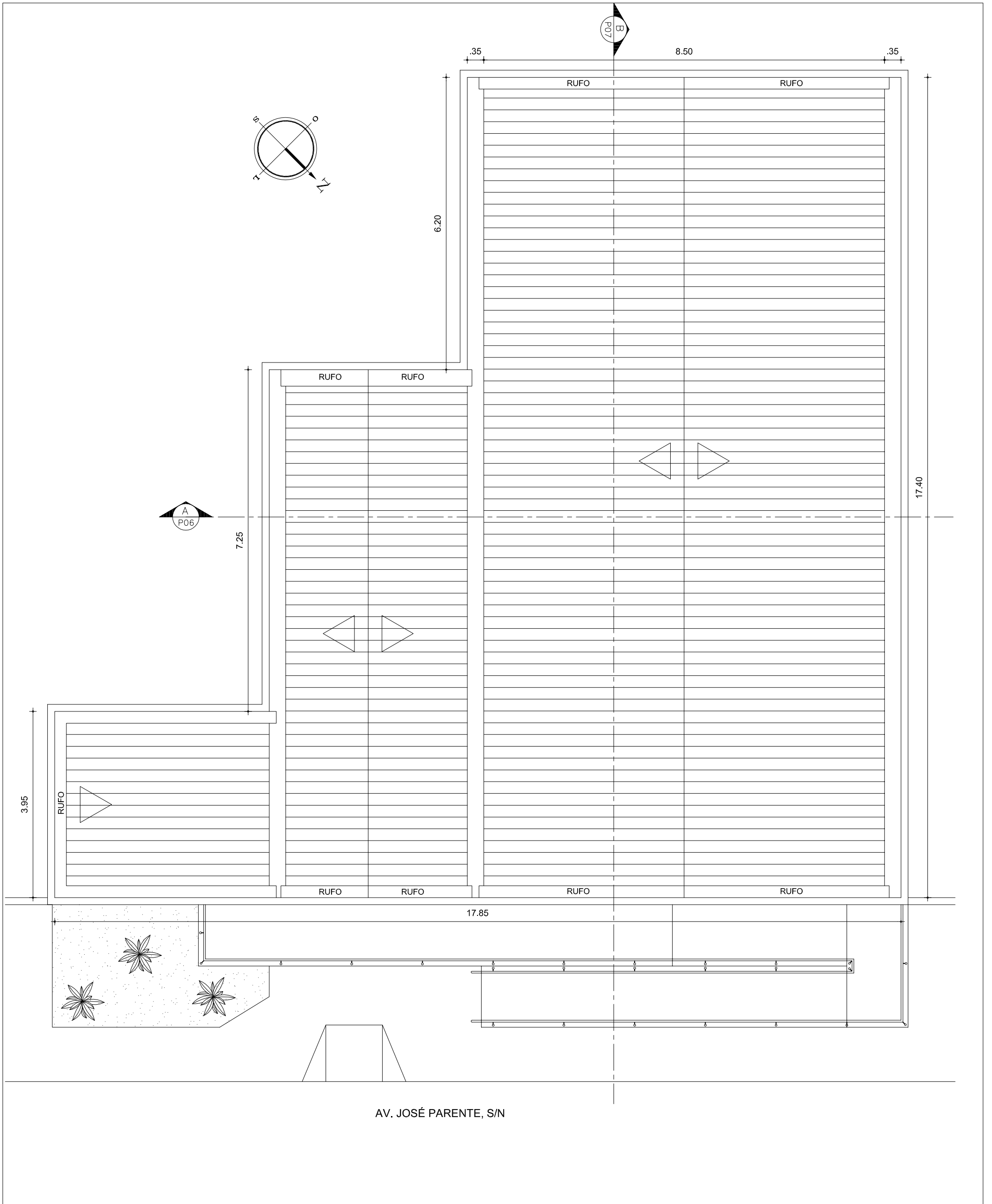

GOVERNO DO ESTADO DO PIAUÍ
 Secretaria de Estado da Administração e Previdência do Piauí / SEADPREV
 Unidade de Modernização Administrativa - UMA
 (86) 3216.3575 / 3216.1719 / 99432.4451
 Av. Pedro Freitas S/N Bloco I / Centro Administrativo/ São Pedro, Teresina (PI)
 www.piaui.pi.gov.br

PROJETO: ESPAÇO DA CIDADANIA_BOM JESUS
 LOCAL: AV. JOSE PARENTE, S/ N, CENTRO - BOM JESUS/ PI
 COMPOSIÇÃO: DETALHAMENTO_PLANTA BAIXA LOCAÇÃO/ COBERTURA

CAD: ISADORA ATEM
 DATA: AGOSTO/ 2016
 ESCALA: 1/75

ASSINATURAS:

PRANCHA
 ARQUITETÔNICA
01/07

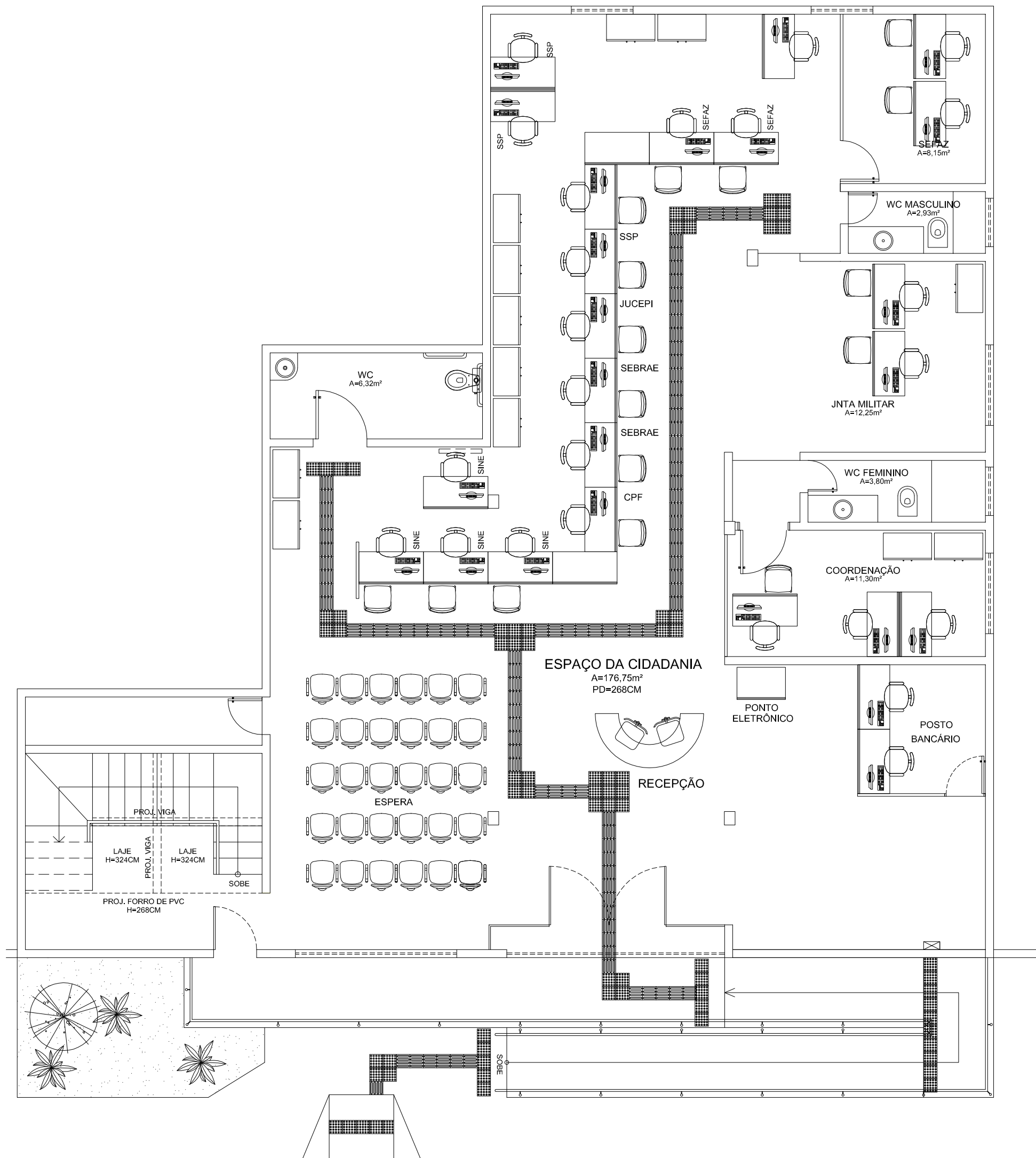

GOVERNO DO ESTADO DO PIAUÍ
 Secretaria de Estado da Administração e Previdência do Piauí / SEADPREV
 Unidade de Modernização Administrativa - UMA
 (86) 3216.3575 / 3216.1719 / 99432.4451
 Av. Pedro Freitas S/N Bloco I / Centro Administrativo/ São Pedro, Teresina (PI)
 www.piaui.pi.gov.br

PROJETO: ESPAÇO DA CIDADANIA_BOM JESUS

CAD: ISADORA ATEM

LOCAL: AV. JOSE PARENTE, S/ N, CENTRO - BOM JESUS/ PI

DATA: AGOSTO/ 2016

COMPOSIÇÃO: DETALHAMENTO_PLANTA BAIXA LAYOUT (TERREO)

ESCALA: 1/75

ASSINATURAS:

PRANCHA
 ARQUITETÔNICA

02/07

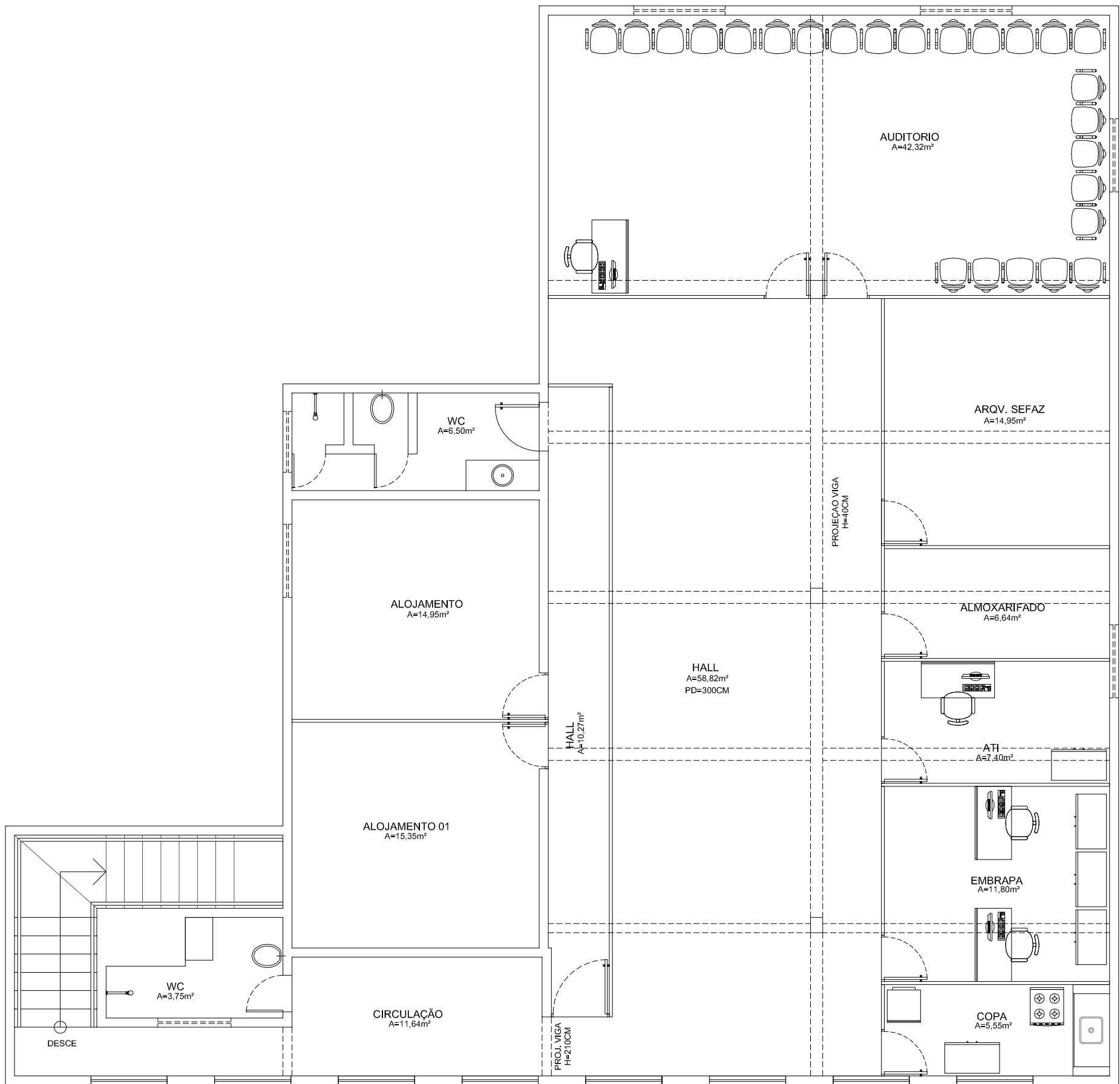

GOVERNO DO ESTADO DO PIAUÍ

Secretaria de Estado da Administração e Previdência do Piauí / SEADPREV
 Unidade de Modernização Administrativa - UMA

(86) 3216.3575 / 3216.1719 / 99432.4451
 Av. Pedro Freitas S/N Bloco I / Centro Administrativo/ São Pedro, Teresina (PI)
 www.piaui.pi.gov.br

PROJETO: ESPAÇO DA CIDADANIA_BOM JESUS

CAD: ISADORA ATEM

LOCAL: AV. JOSE PARENTE, S/ N, CENTRO - BOM JESUS/ PI

DATA: AGOSTO/ 2016

COMPOSIÇÃO: DETALHAMENTO_PLANTA BAIXA LAYOUT (1º PAVIMENTO)

ESCALA: 1/75

ASSINATURAS:

PRANCHA
 ARQUITETÔNICA

03/07

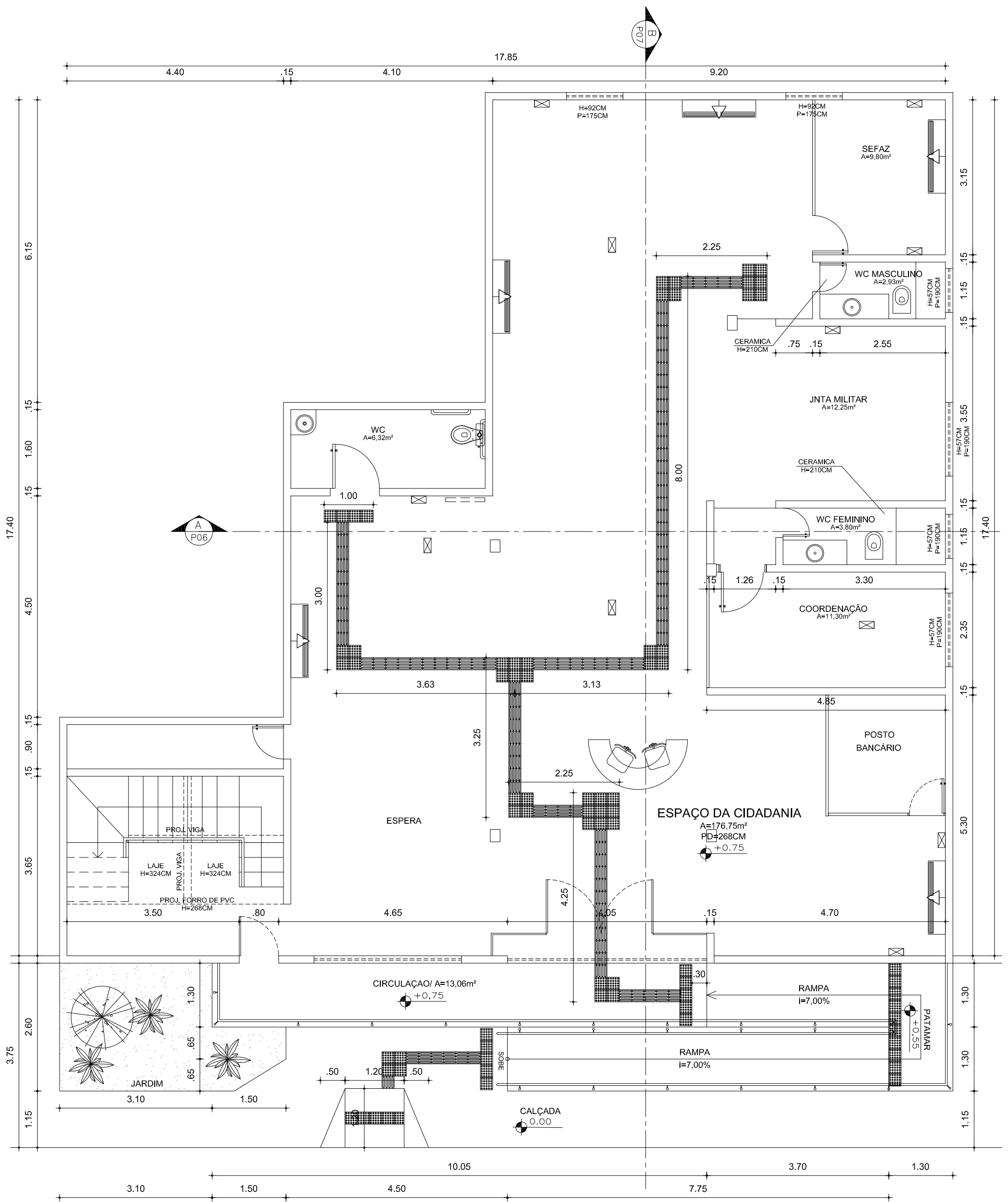

GOVERNO DO ESTADO DO PIAUÍ

Secretaria de Estado da Administração e Previdência do Piauí / SEADPREV
 Unidade de Modernização Administrativa - UMA

(86) 3216.3575 / 3216.1719 / 99432.4451
 Av. Pedro Freitas S/N Bloco I / Centro Administrativo/ São Pedro, Teresina (PI)
 www.piaui.pi.gov.br

PROJETO: ESPAÇO DA CIDADANIA_BOM JESUS

CAD: ISADORA ATEM

LOCAL: AV. JOSE PARENTE, S/ N, CENTRO - BOM JESUS/ PI

DATA: AGOSTO/ 2016

COMPOSIÇÃO: DETALHAMENTO_PLANTA BAIXA TECNICA (TERREO)

ESCALA: 1/75

ASSINATURAS:

PRANCHA
 ARQUITETÔNICA

04/07

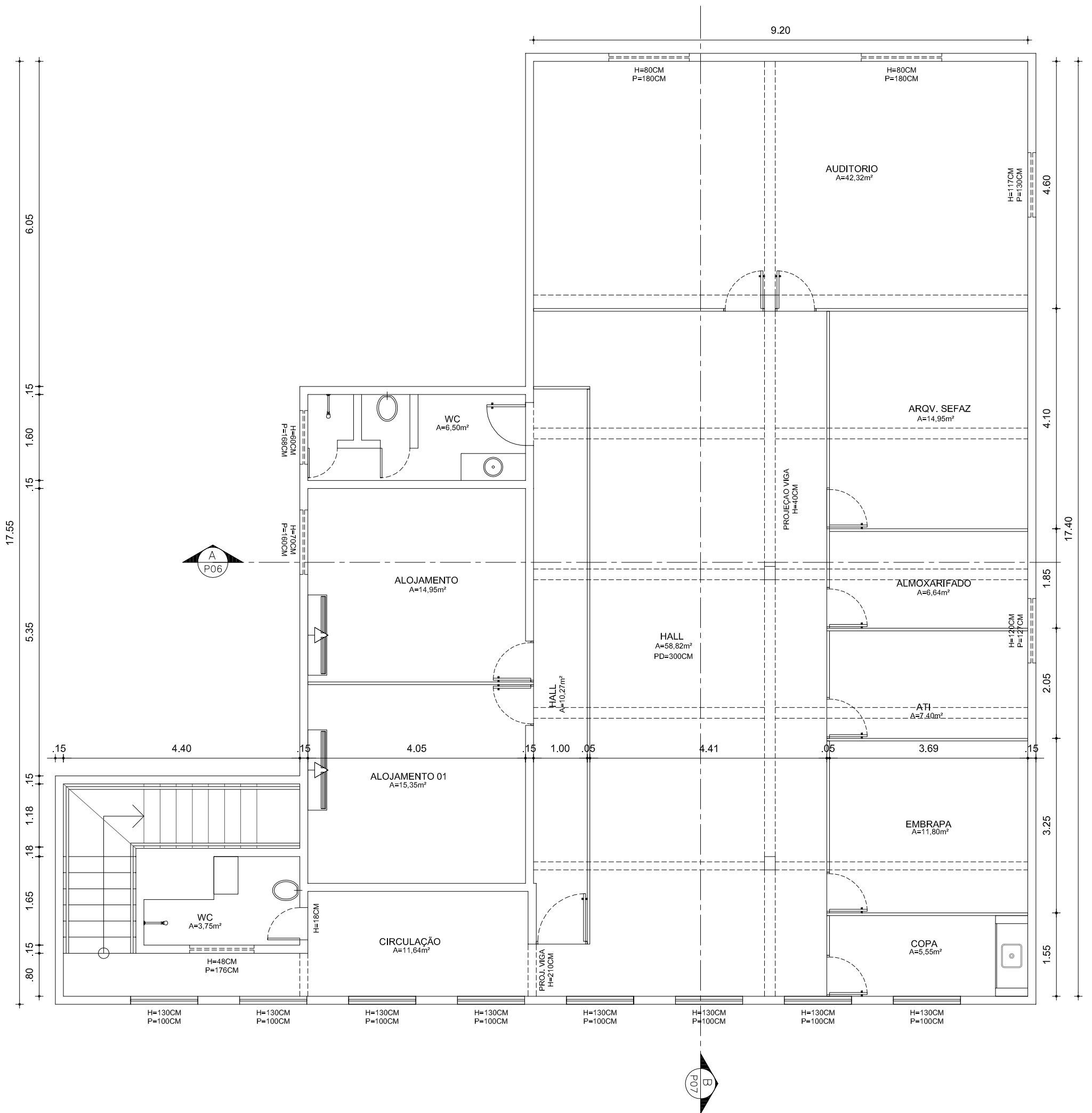

GOVERNO DO ESTADO DO PIAUÍ

Secretaria de Estado da Administração e Previdência do Piauí / SEADPREV
 Unidade de Modernização Administrativa - UMA

(86) 3216.3575 / 3216.1719 / 99432.4451
 Av. Pedro Freitas S/N Bloco I / Centro Administrativo/ São Pedro, Teresina (PI)
 www.piaui.pi.gov.br

PROJETO: ESPAÇO DA CIDADANIA_BOM JESUS

CAD: ISADORA ATEM

LOCAL: AV. JOSE PARENTE, S/ N, CENTRO - BOM JESUS/ PI

DATA: AGOSTO/ 2016

COMPOSIÇÃO: DETALHAMENTO_PLANTA BAIXA TECNICA (1º PAVIMENTO)

ESCALA: 1/75

ASSINATURAS:

PRANCHA
 ARQUITETÔNICA

05/07

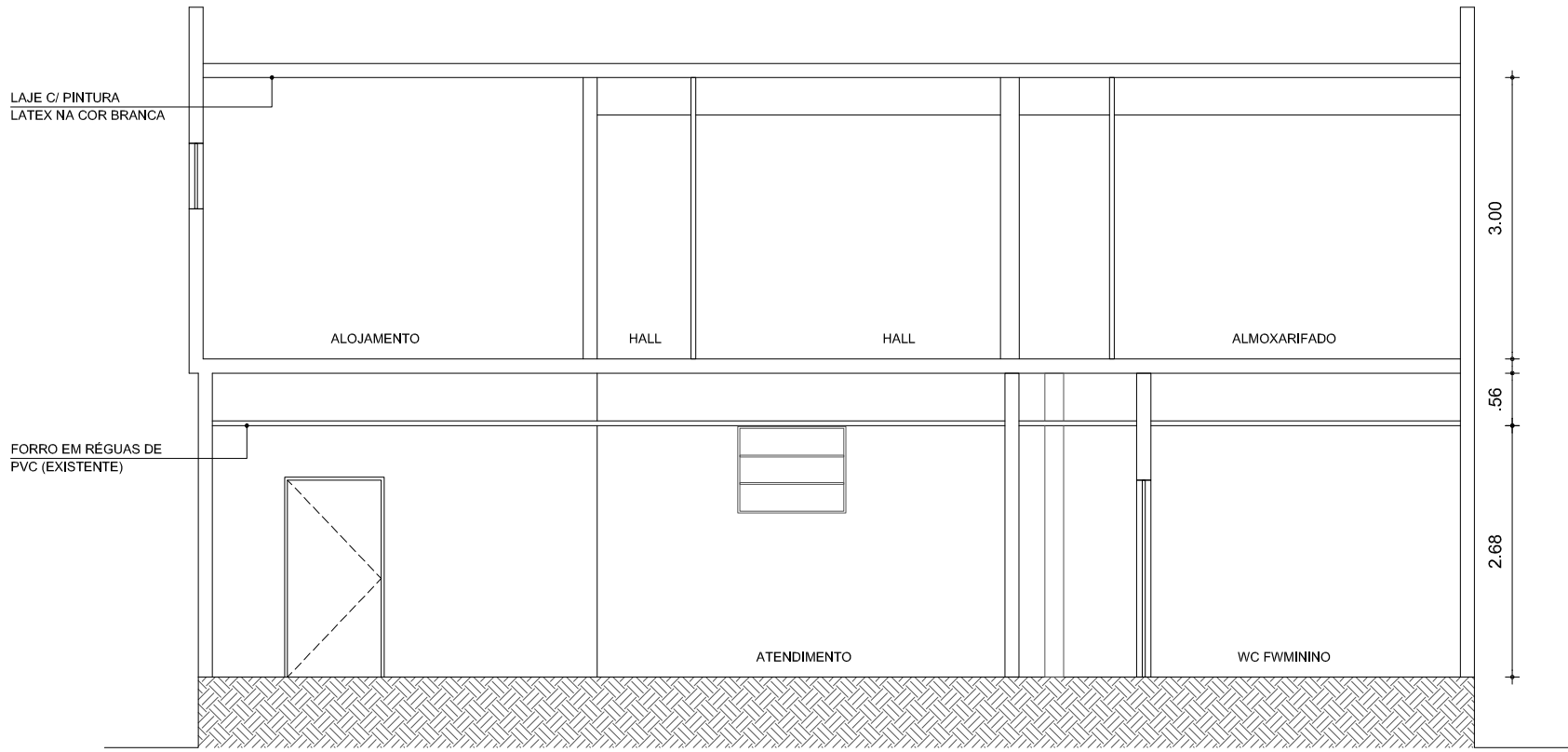

CORTE A

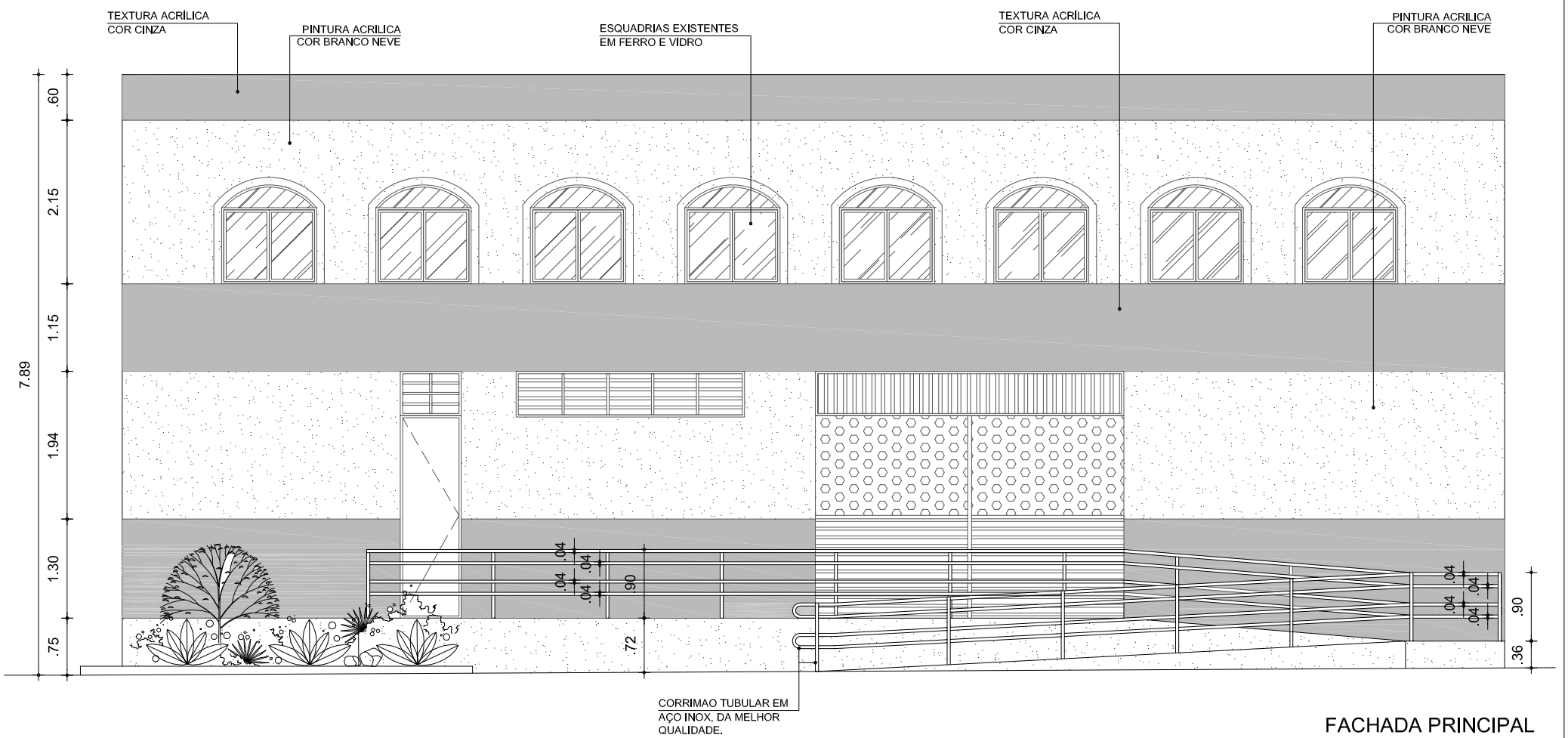

FACHADA PRINCIPAL



GOVERNO DO ESTADO DO PIAUÍ
 Secretaria de Estado da Administração e Previdência do Piauí / SEADPREV
 Unidade de Modernização Administrativa - UMA
 (86) 3216.3575 / 3216.1719 / 99432.4451
 Av. Pedro Freitas S/N Bloco I / Centro Administrativo/ São Pedro, Teresina (PI)
 www.piaui.pi.gov.br

PROJETO: ESPAÇO DA CIDADANIA_BOM JESUS

CAD: ISADORA ATEM

LOCAL: AV. JOSE PARENTE, S/ N, CENTRO - BOM JESUS/ PI

DATA: AGOSTO/ 2016

COMPOSIÇÃO: DETALHAMENTO_CORTE A E FACHADA PRINCIPAL

ESCALA: 1/75

ASSINATURAS:

PRANCHA
 ARQUITETÔNICA

06/07

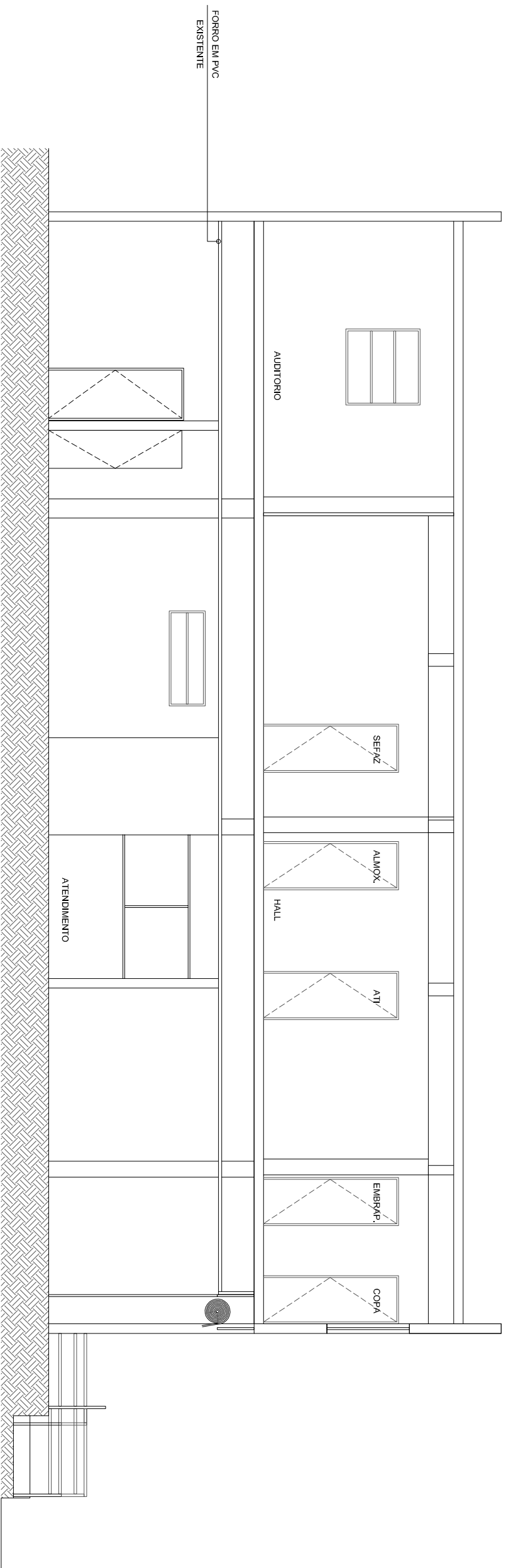

CORTE B

GOVERNO DO ESTADO DO PIAUÍ

Secretaria de Estado da Administração e Previdência do Piauí / SEADPREV
 Unidade de Modernização Administrativa - UMA

(86) 3216.3575 / 3216.1719 / 99432.4451
 Av. Pedro Freitas S/N Bloco I / Centro Administrativo/ São Pedro, Teresina (PI)
 www.piaui.pi.gov.br

PROJETO: ESPAÇO DA CIDADANIA_BOM JESUS

CAD: ISADORA ATEM

LOCAL: AV. JOSE PARENTE, S/N, CENTRO - BOM JESUS/ PI

DATA: AGOSTO/ 2016

COMPOSIÇÃO: DETALHAMENTO_CORTE B

ESCALA: 1/75

ASSINATURAS:

SECRETARIA DE ESTADO DA ADMINISTRAÇÃO

AUTOR DO PROJETO

TÉCNICO RESPONSÁVEL PELO CÁLCULO ESTRUTURAL

TÉCNICO RESPONSÁVEL PELA OBRA

PRANCHA
 ARQUITETÔNICA

07/07

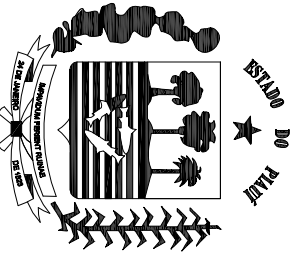

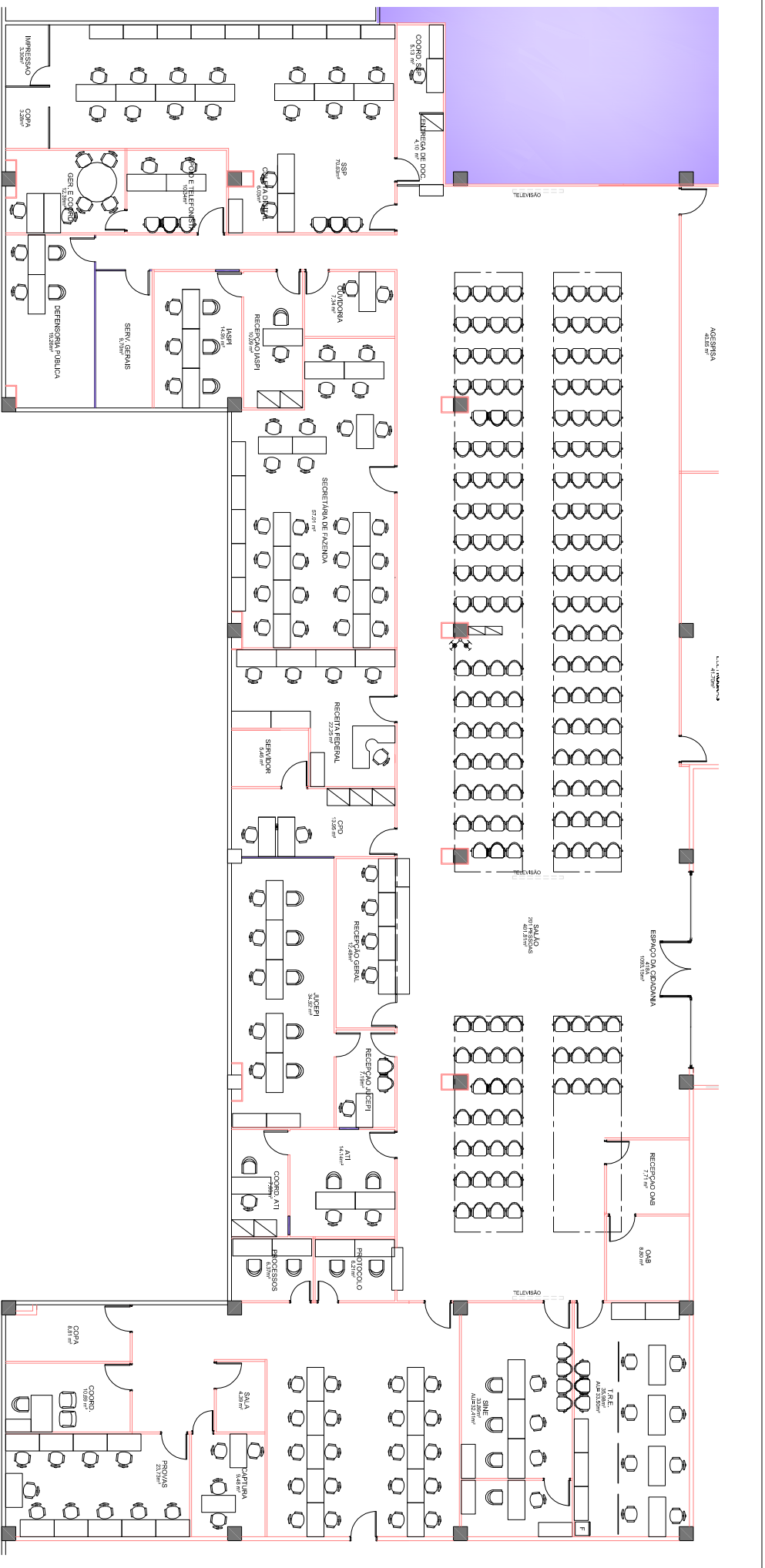

GOVERNO DO ESTADO DO PIAUÍ

Secretaria de Estado da Administração e Previdência do Piauí / SEADPREV
 Unidade de Modernização Administrativa - UMA

(86) 3216.3399 / 3216.1719 / 99432.4451
 Av. Pedro Feitias S/N Bloco I / Centro Administrativo/ São Pedro, Teresina (PI)
 www.piaui.pi.gov.br

ASSINATURAS:

SECRETARIA DE ESTADO DA ADMINISTRAÇÃO	AUTOR DO PROJETO
---------------------------------------	------------------

PRANCHA

ARQUITETONICA

01/01

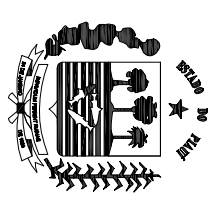

PROJETO: ESPAÇO DA CIDADANIA
 LOCAL: SHOPPING RIO POTY - TERESINA

CAD: ISADORA ATEM
 DATA: OUTUBRO/2016

COMPOSIÇÃO: PLANTA BAIXA_LAYOUT

ESCALA: 1/200

TÉCNICO RESPONSÁVEL PELO CÁLCULO ESTRUTURAL

TÉCNICO RESPONSÁVEL PELA OBRA

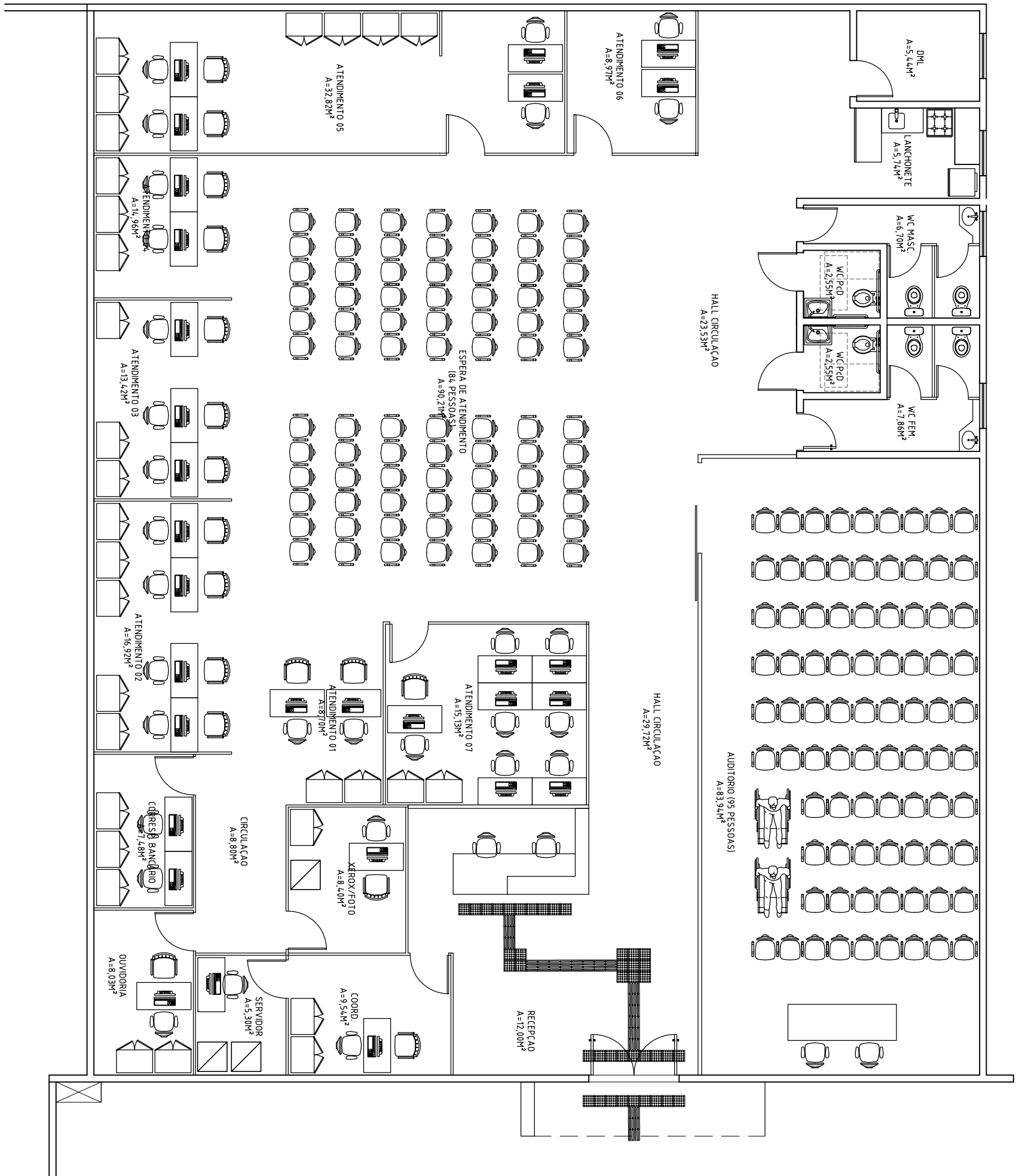

GOVERNO DO ESTADO DO PIAUÍ

Secretaria de Estado da Administração e Previdência do Piauí / SEADPREV
 Unidade de Modernização Administrativa - UMA

(86) 3216-1703 / 3216-2115 (RAMAL 311) 9.9432-4451
 Av. Pedro Freitas S/N Bloco I / Centro Administrativo/ São Pedro, Teresina (PI)
 www.piaui.pi.gov.br

PROJETO: CENTRO INTEGRADO DE ATENDIMENTO
 AO CIDADÃO - CIAC

CAD: ISADORA ATEM

LOCAL: CAMPO MAIOR-PI

DATA: OUT/2021

COMPOSIÇÃO: PLANTA DE LAYOUT

ESCALA: 1/100

ASSINATURAS:

RESPONSÁVEL SEADPREV

AUTOR DO PROJETO

RESPONSÁVEL - CÁLCULOS

RESPONSÁVEL - OBRA

PRANCHA
 ARQUITETÔNICA

0101

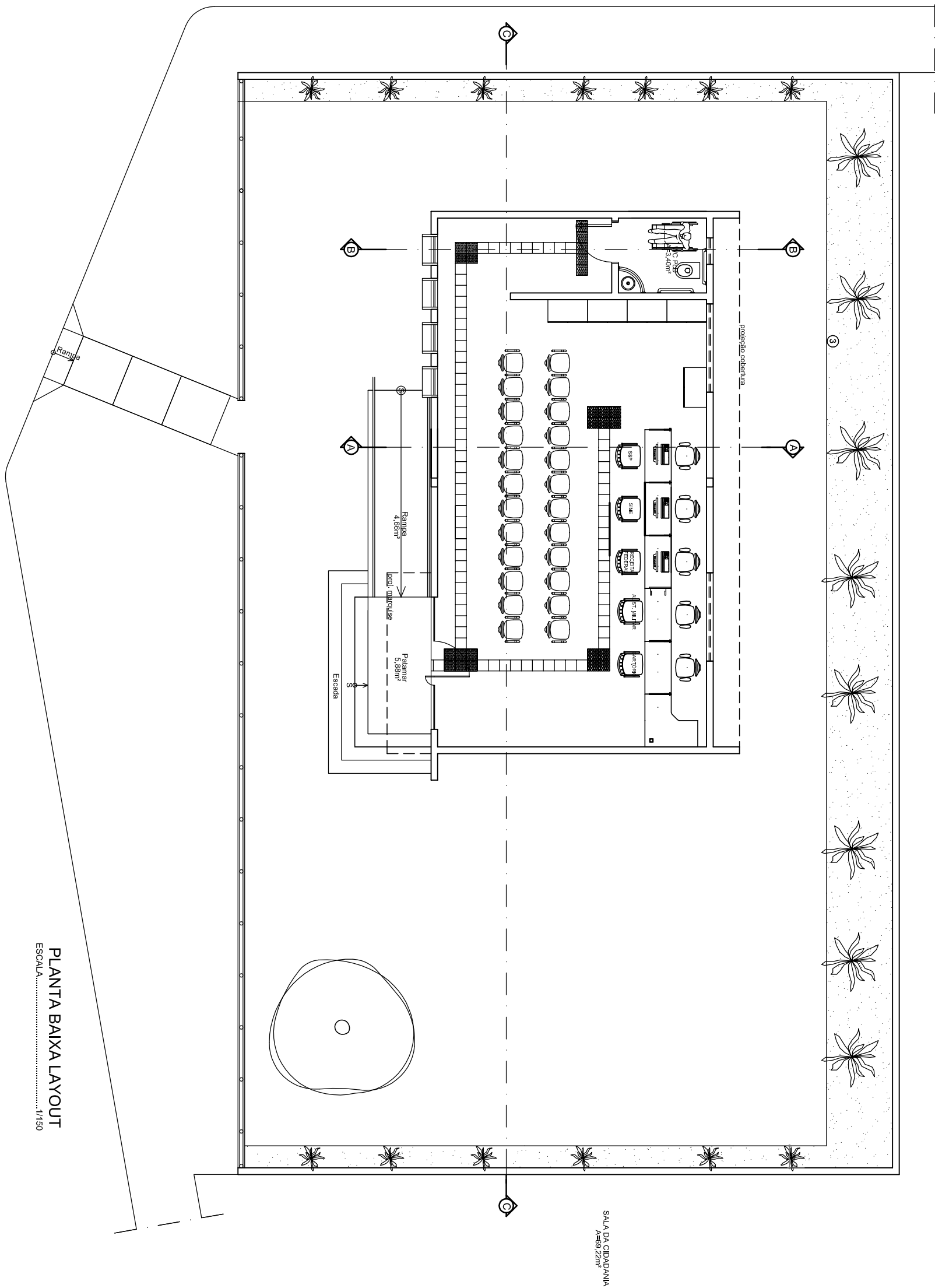

PLANTA BAIXA LAYOUT
ESCALA: 1/150



GOVERNO DO ESTADO DO PIAUÍ

Secretaria de Estado da Administração e Previdência do Piauí / SEADPREV
Unidade de Modernização Administrativa - UMA

(86) 3216-1703 / 3216-2115 (RAMAL 311) 9.9432-4451
Av. Pedro Freitas S/N Bloco I / Centro Administrativo/ São Pedro, Teresina (PI)
www.piaui.pi.gov.br

PROJETO: CENTRO INTEGRADO DE ATENDIMENTO AO CIDADÃO - CIAC

LOCAL: ELESBÃO VELOSO

COMPOSIÇÃO: PLANTA DE LAYOUT

ESCALA: 1/100

ASSINATURAS:

RESPONSÁVEL SEADPREV

AUTOR DO PROJETO

RESPONSÁVEL - CÁLCULOS

RESPONSÁVEL - OBRA

PRANCHA
ARQUITETÔNICA

01 | 01

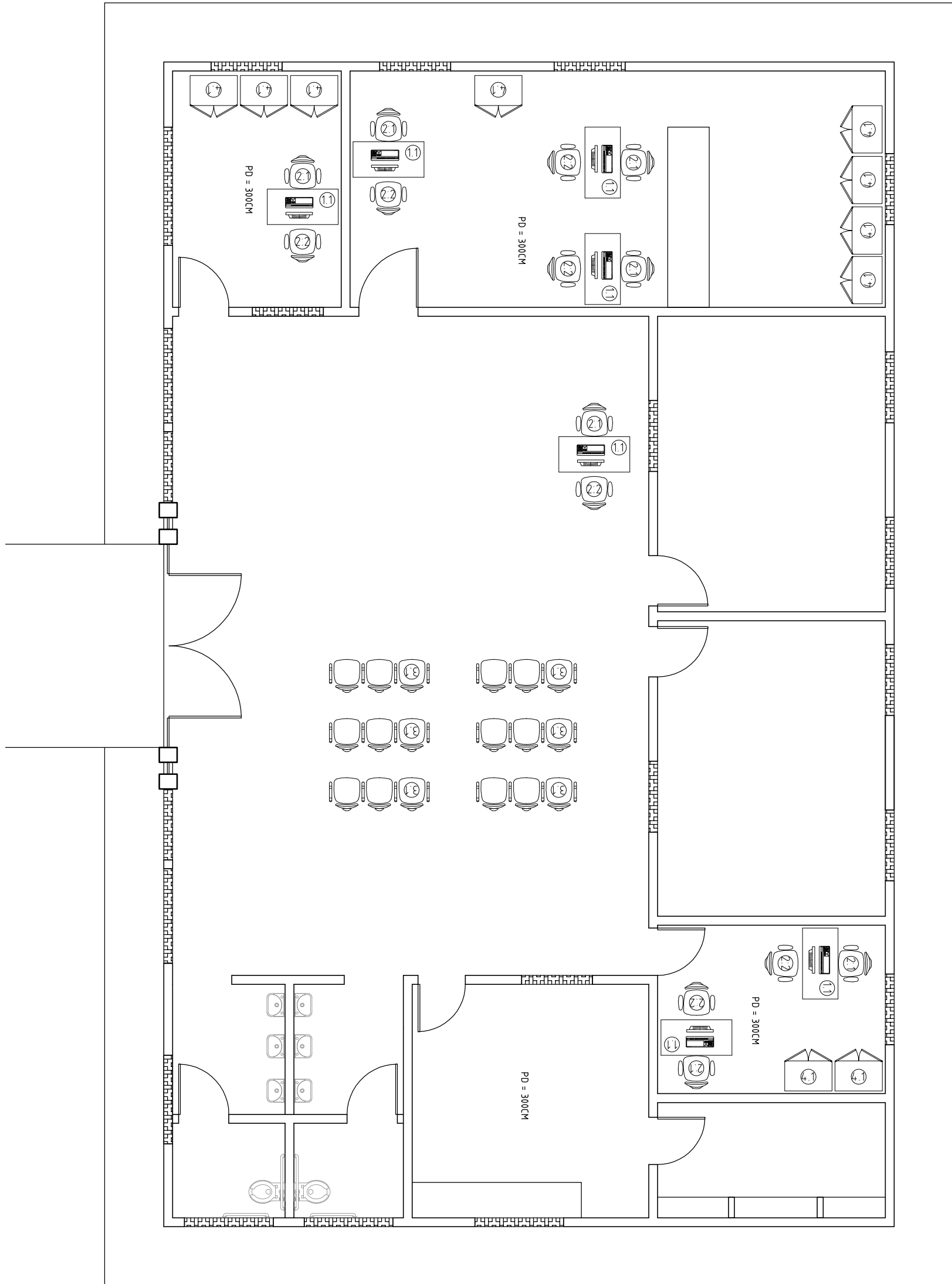

GOVERNO DO ESTADO DO PIAUÍ

Secretaria de Estado da Administração e Previdência do Piauí / SEADPREV
 Unidade de Modernização Administrativa - UMA

(86) 3216-1703 / 3216-2115 (RAMAL 311) 9.9432-4451
 Av. Pedro Freitas S/N Bloco I / Centro Administrativo/ São Pedro, Teresina (PI)
 www.piaui.pi.gov.br

PROJETO: CENTRO INTEGRADO DE ATENDIMENTO
 AO CIDADÃO - CIAC

CAD: ISADORA ATEM

LOCAL: ILHA GRANDE - PI

DATA: OUT/2020

COMPOSIÇÃO: PLANTA DE LAYOUT

ESCALA: 1/75

ASSINATURAS:

RESPONSÁVEL SEADPREV

AUTOR DO PROJETO

RESPONSÁVEL - CÁLCULOS

RESPONSÁVEL - OBRA

PRANCHA
 ARQUITETÔNICA

0101

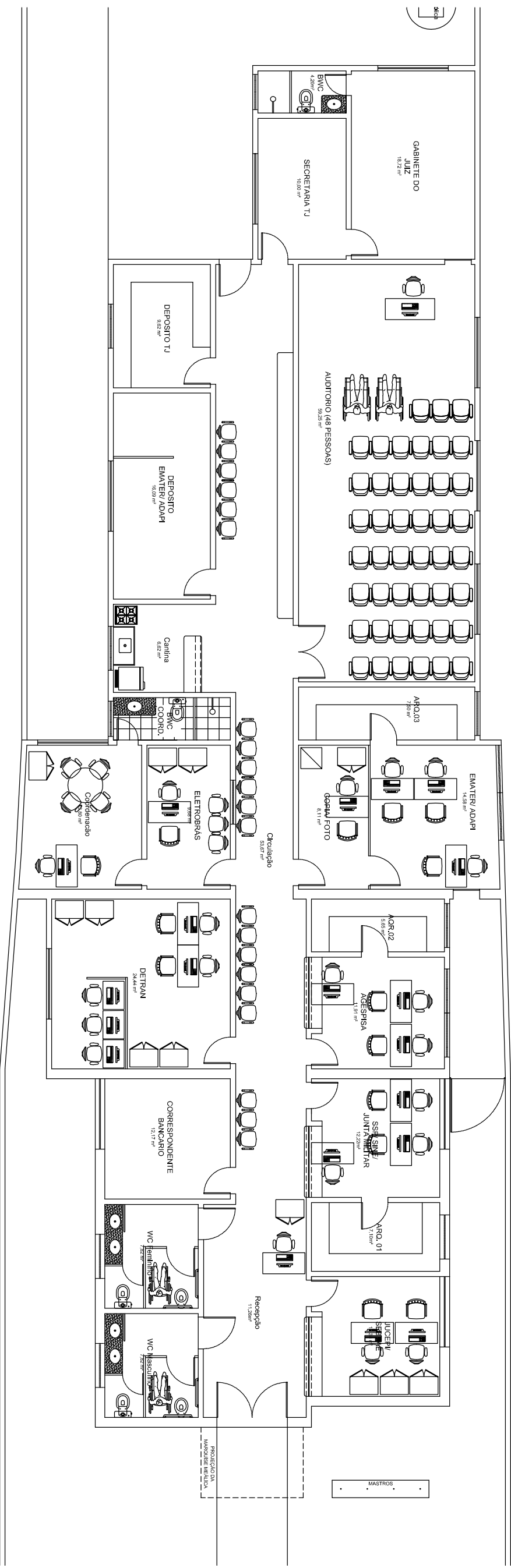

GOVERNO DO ESTADO DO PIAUÍ

Secretaria de Estado da Administração e Previdência do Piauí / SEADPREV
 Unidade de Modernização Administrativa - UMA

(86) 3216.3399 / 3216.1719 / 99432.4451
 Av. Pedro Freitas S/N Bloco I / Centro Administrativo/ São Pedro, Teresina (PI)
 www.piaui.pi.gov.br

PROJETO: CIAC_MONTE ALEGRE

CAD: ISADORA ATEM

LOCAL: RUA RUI BARBOSA, S/N, CENTRO - MONTE ALEGRE/PI

DATA: OUTUBRO/2017

COMPOSIÇÃO: PLANTA BAIXA_LAYOUT FINAL

ESCALA: 1/125

ASSINATURAS:

SECRETARIA DE ESTADO DA ADMINISTRAÇÃO

AUTOR DO PROJETO

TÉCNICO RESPONSÁVEL PELO CÁLCULO ESTRUTURAL

TÉCNICO RESPONSÁVEL PELA OBRA

PRANCHA
 ARQUITETÔNICA

01/01

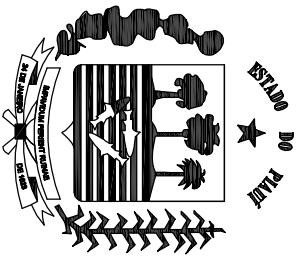

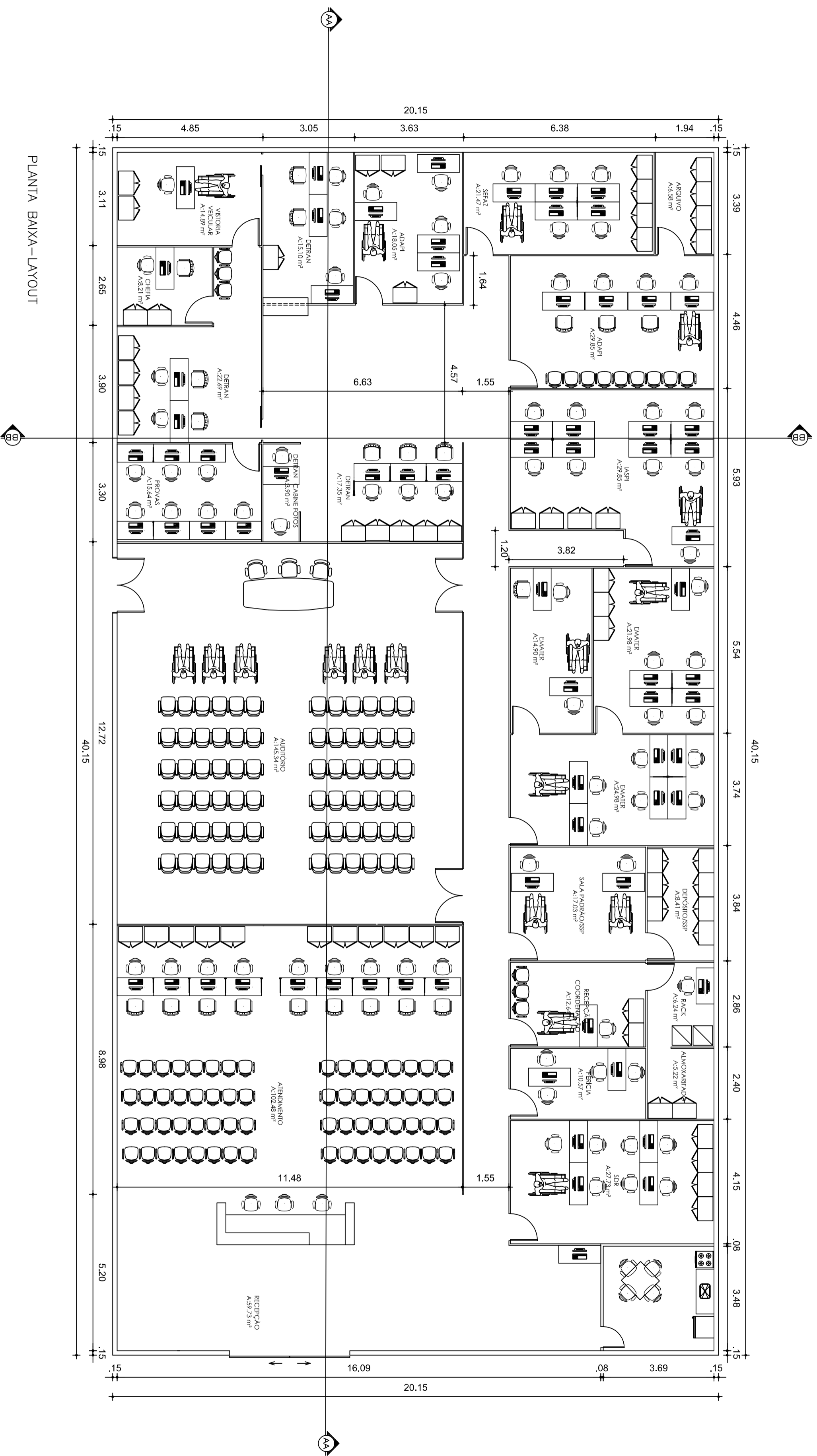

PLANTA BAIXA - LAYOUT

PROPRIETARIO DA OBRA:	GOVERNO DO ESTADO DO PIAUÍ
ENGENHEIRO RESPONSÁVEL PELO CÁLCULO:	SECRETARIA DE ESTADO DA ADMINISTRAÇÃO E PREVIDÊNCIA DO PIAUÍ / SEADPREV
ARQUITETO:	UNIDADE DE MODERNIZAÇÃO ADMINISTRATIVA - UMA
ENGENHEIRO RESPONSÁVEL PELA CONSTRUÇÃO:	AV. PEDRO FREITAS S/N BLOCO I / CENTRO ADMINISTRATIVO / SÃO PEDRO, TERESINA (PI)
OBRA:	CIAC PICOS
LOCAL:	BR 316, PICOS - PI
COMPROSSOR:	DESENHO CAP.
DESIGNADOR:	ISADORA
DATA:	MARÇO/2019
PROJETO:	ARQUITETURA
ESCALA:	1/100
PRANCHAS:	01/02

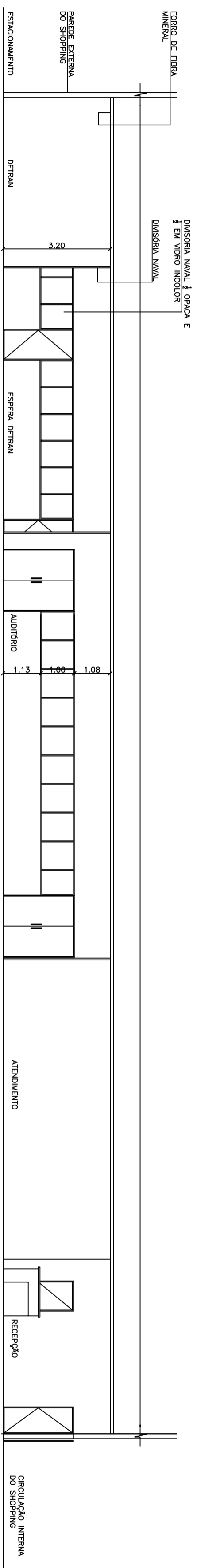

CORTE AA

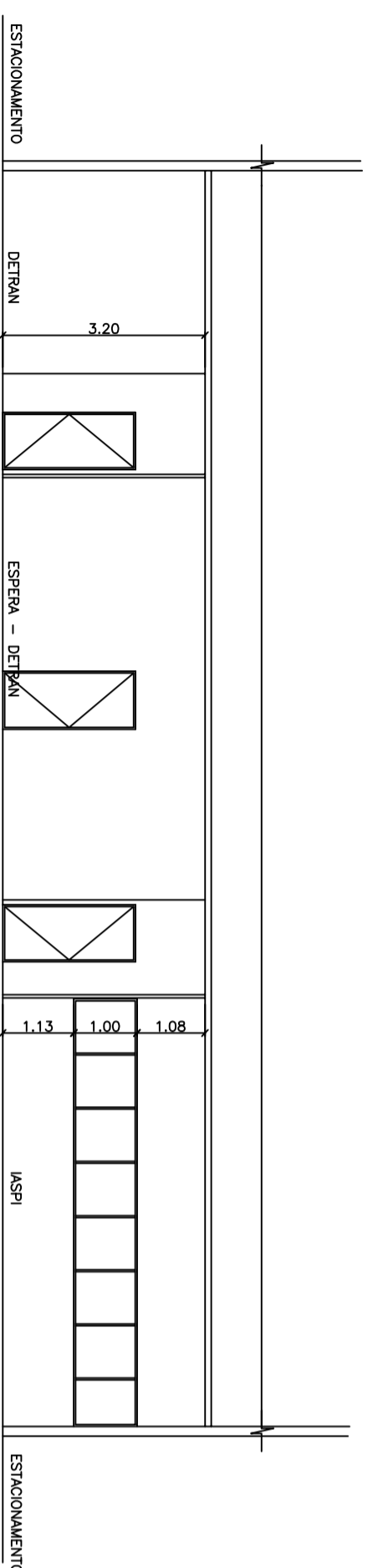

CORTE BB

PROPRIETARIO DA OBRA: _____

ENGENHEIRO RESPONSÁVEL PELO CÁLCULO: _____

ARQUITETO: _____

ENGENHEIRO RESPONSÁVEL PELA CONSTRUÇÃO: _____

GOVERNO DO ESTADO DO PIAUÍ
 Secretaria de Estado da Administração e Previdência do Piauí / SEADPREV
 Unidade de Modernização Administrativa - UMA
 Av. Pedro Freitas, S/N Bloco I / Centro Administrativo / São Pedro, Teresina (PI)
 www.piaui.pi.gov.br

OBRA: _____

LOCAL: _____

OBRA: CMC PICOS

LOCAL: BR 316, PICOS - PI

PRANCHA: _____

COMPROSSOR: _____

DISSENHO CAP: _____

02/02

CORTES: ISADORA

DATA: MARÇO/2019

PROJETO: ARQUITETURA

ESCALA: 1/100

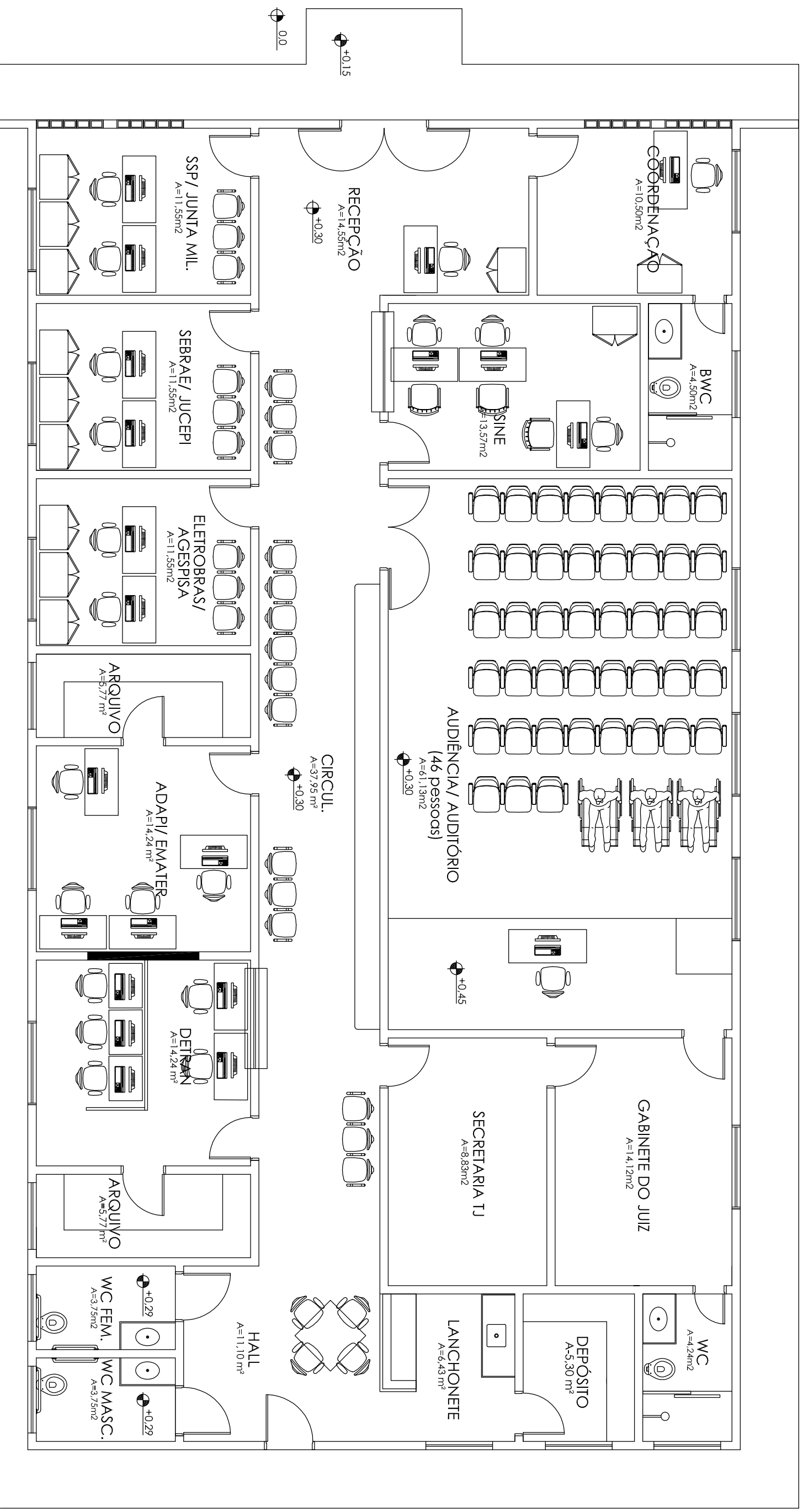

GOVERNO DO ESTADO DO PIAUÍ

Secretaria de Estado da Administração e Previdência do Piauí / SEADPREV
 Unidade de Modernização Administrativa - UMA

(86) 3216.3399 / 3216.1719 / 99432.4451
 Av. Pedro Freitas S/N Bloco I / Centro Administrativo/ São Pedro, Teresinha (PI)
 www.piaui.pi.gov.br

PROJETO: CIAC_SANTA FILOMENA

CAD: ISADORA ATEM

LOCAL: PRAÇA BARÃO DE PARAÍM, CENTRO - SANTA FILOMENA - PI

DATA: OUTUBRO/ 2017

COMPOSIÇÃO: PLANTA BAIXA_LAYOUT FINAL

ESCALA: 1/75

ASSINATURAS:

SECRETARIA DE ESTADO DA ADMINISTRAÇÃO

AUTOR DO PROJETO

PRANCHA
 ARQUITETÔNICA

01/01

TÉCNICO RESPONSÁVEL PELO CÁLCULO ESTRUTURAL

TÉCNICO RESPONSÁVEL PELA OBRA



GOVERNO DO ESTADO DO PIAUÍ

Secretaria de Estado da Administração e Previdência do Piauí / SEADPREV
Unidade de Modernização Administrativa - UMA

(86) 3216.3575 / 3216.1719 / 98858.5961
Av. Pedro Farias S/N Bloco I / Centro Administrativo São Pedro, Teresina (PI)
www.plaui.pi.gov.br

PROJETO: ESPAÇO DA CIDADANIA

LOCAL: FLORIANO - PI

COMPOSIÇÃO: PLANTA BAIXA_LAYOUT

CAD: ISADORA ATEM

DATA: MARÇO/2018

ESCALA: SEM ESCALA

ASSINATURAS:

SECRETARIA DE ESTADO DA ADMINISTRAÇÃO

AUTOR DO PROJETO

FRANCHA
ARQUITETÔNICA

01/01

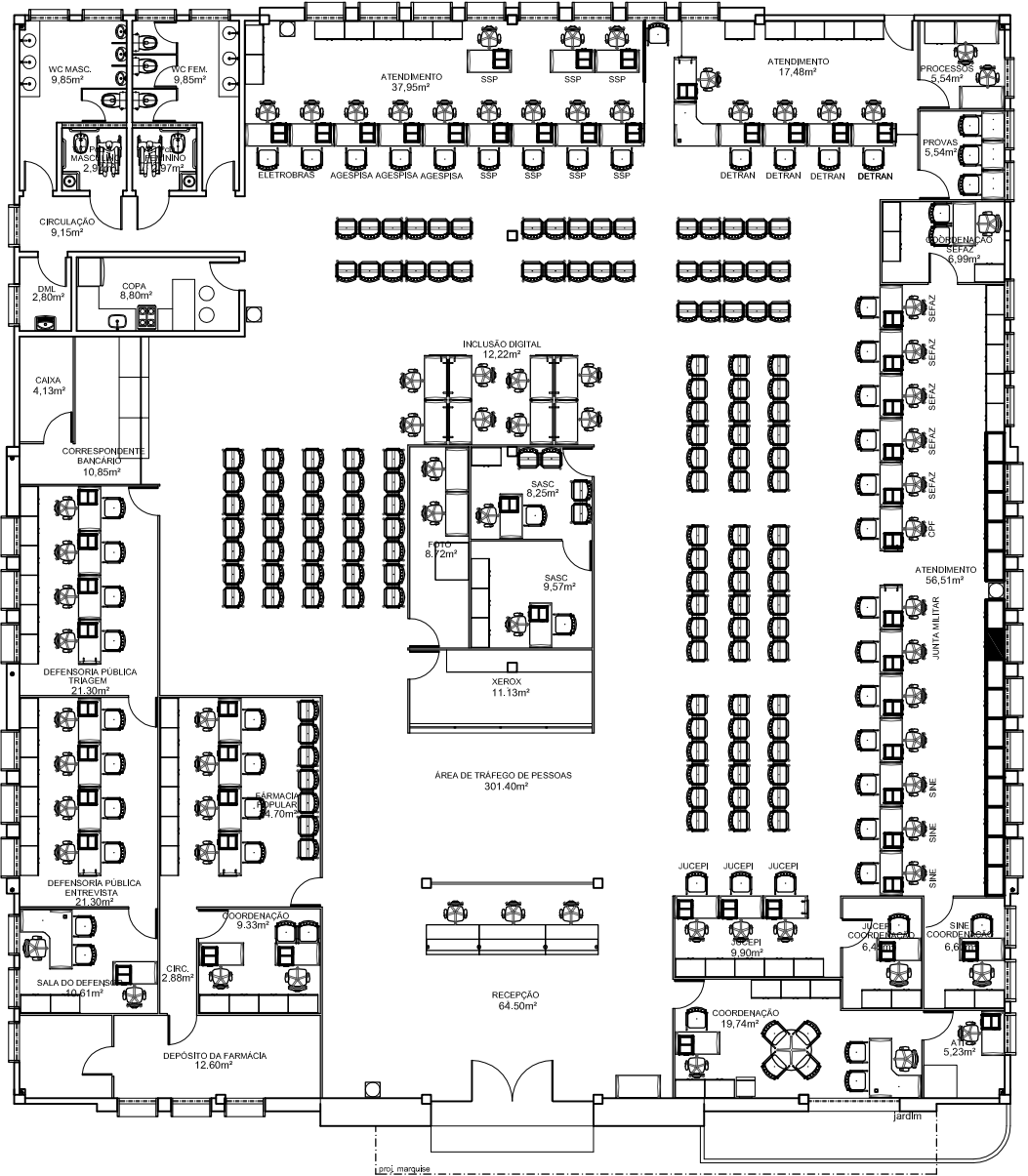

TÉCNICO RESPONSÁVEL PELO CÁLCULO ESTRUTURAL

TÉCNICO RESPONSÁVEL PELA OBRA



GOVERNO DO ESTADO DO PIAUÍ

Secretaria de Estado da Administração e Previdência do Piauí / SEADPREV
Unidade de Modernização Administrativa - UMMA

(86) 3216.3575 / 3216.1719 / 98858.5961
Av. Pedro Freltas S/N Bloco I / Centro Administrativo São Pedro, Teresina (PI)
www.plaui.pi.gov.br

PROJETO: ESPAÇO DA CIDADANIA

LOCAL: OEIRAS - PI

COMPOSIÇÃO: PLANTA BAIXA_LAYOUT (INTERSECT)

CAD: ISADORA ATEM

DATA: MARÇO/2018

ESCALA: SEM ESCALA

ASSINATURAS:

SECRETARIA DE ESTADO DA ADMINISTRAÇÃO

AUTOR DO PROJETO

FRANCHA
ARQUITETÔNICA

01/01

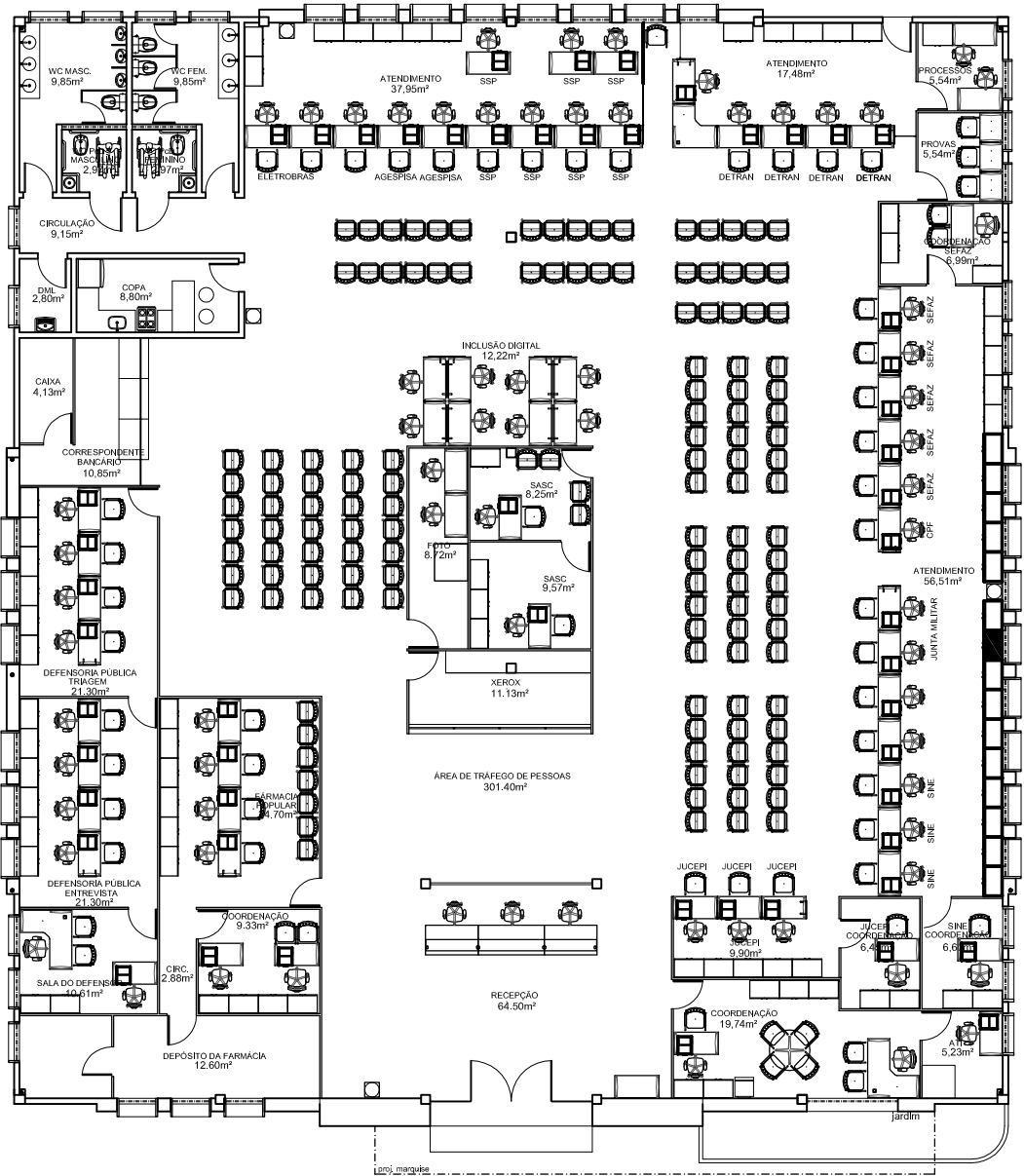

TÉCNICO RESPONSÁVEL PELO CÁLCULO ESTRUTURAL

TÉCNICO RESPONSÁVEL PELA OBRA

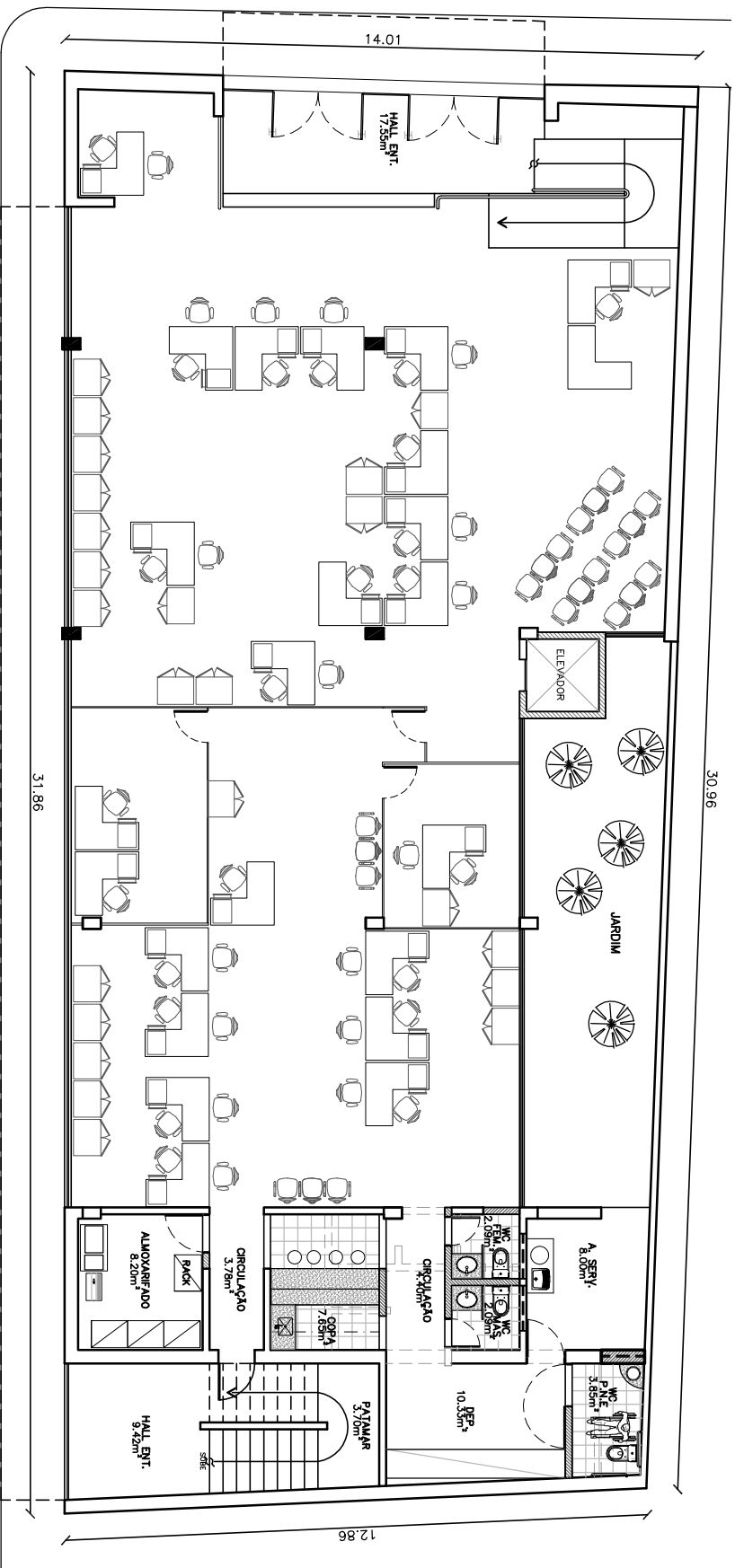

GOVERNO DO ESTADO DO PIAUÍ

Secretaria de Estado da Administração e Previdência do Piauí / SEADPREV
 Unidade de Modernização Administrativa - UMA

(86) 3216.3399 / 3216.1719 / 99432.4451
 Av. Pedro Freitas S/N Bloco I / Centro Administrativo São Pedro, Teresina (PI)
 www.plaui.pi.gov.br

PROJETO: ESPAÇO DA CIDADANIA

CAD: ISADORA ATEM

LOCAL: PARNAMBA

DATA: AGO/2019

COMPOSIÇÃO: PLANTA BAIXA_LAYOUT (TÉRREO)

ESCALA: 1/150

ASSINATURAS:

SECRETARIA DE ESTADO DA ADMINISTRAÇÃO

AUTOR DO PROJETO

TÉCNICO RESPONSÁVEL PELO CÁLCULO ESTRUTURAL

TÉCNICO RESPONSÁVEL PELA OBRA

PRANCHA
 ARQUITETÔNICA

01/02





GOVERNO DO ESTADO DO PIAUÍ

Secretaria de Estado da Administração e Previdência do Piauí / SEADPREV
Unidade de Modernização Administrativa - UMA

(86) 3216.3399 / 3216.1719 / 99432.4451
Av. Pedro Freitas S/N Bloco I / Centro Administrativo São Pedro, Teresina (PI)
www.plaui.pi.gov.br

PROJETO: ESPAÇO DA CIDADANIA

LOCAL: PARNAMBA

COMPOSIÇÃO: PLANTA BAIXA_LAYOUT (PAV. SUPERIOR)

CAD: ISADORA ATEM

DATA: AGO/2019

ESCALA: 1/150

ASSINATURAS:

SECRETARIA DE ESTADO DA ADMINISTRAÇÃO

AUTOR DO PROJETO

TÉCNICO RESPONSÁVEL PELO CÁLCULO ESTRUTURAL

TÉCNICO RESPONSÁVEL PELA OBRA

PRANCHA
ARQUITETÔNICA

02/02

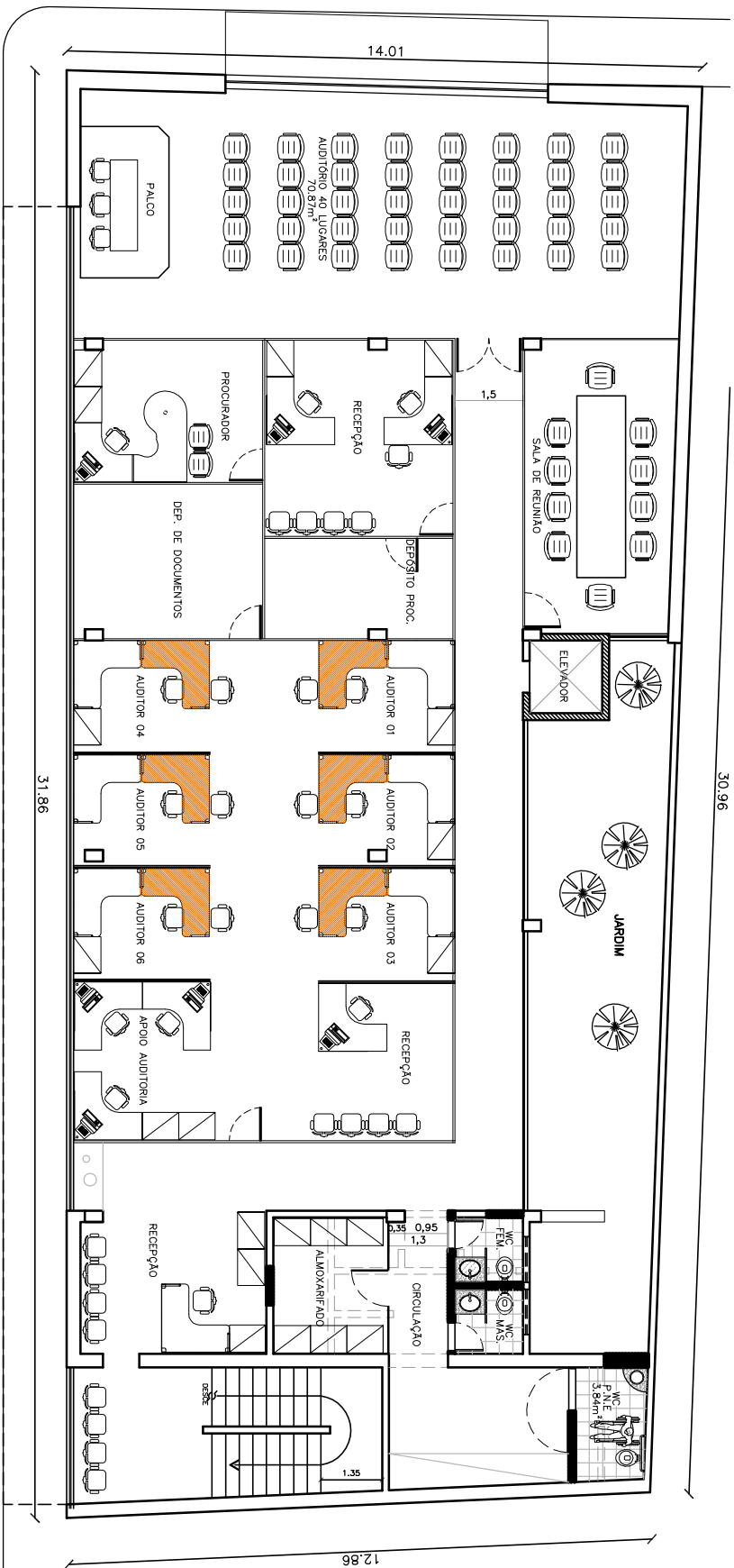

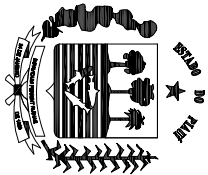

GOVERNO DO ESTADO DO PIAUÍ

Secretaria de Estado da Administração e Previdência do Piauí / SEADPREV
 Unidade de Modernização Administrativa - UMA

(86) 3216.3399 / 3216.1719 / 99432.4451
 Av. Pedro Freitas S/N Bloco I / Centro Administrativo São Pedro, Teresina (PI)
 www.piaui.gov.br

ASSINATURAS:

SECRETARIA DE ESTADO DA ADMINISTRAÇÃO

AUTOR DO PROJETO

PROJETO: ESPAÇO DA CIDADANIA_PICOS PLAZA

CAD: ISADORA ATEM

DATA: JULHO/2017

LOCAL: AV. HELVÍDIO NUNES, PICOS - PIAUÍ

ESCALA: 1/125

TÉCNICO RESPONSÁVEL PELO CÁLCULO ESTRUTURAL

TÉCNICO RESPONSÁVEL PELA OBRA

PRANCHA
 ARQUITETÔNICA

02/02

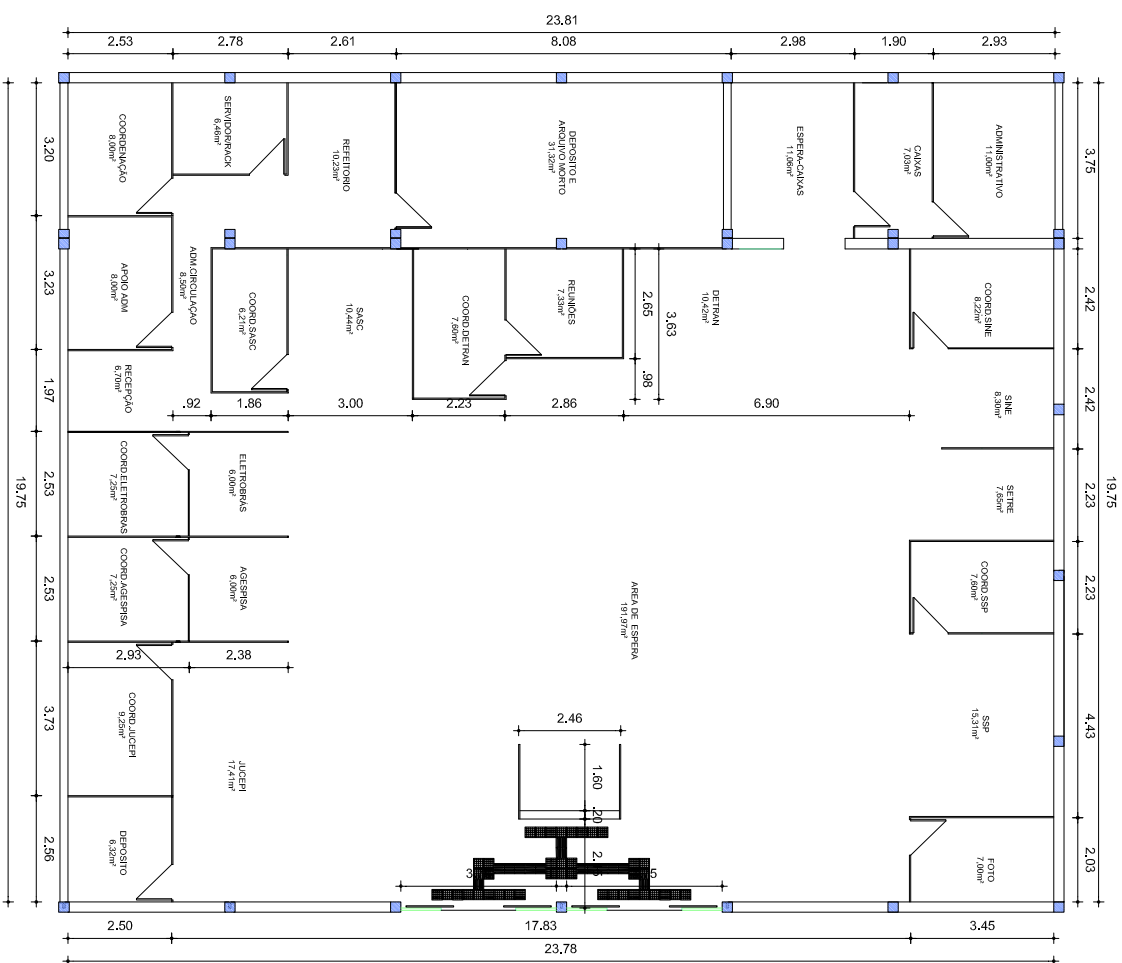

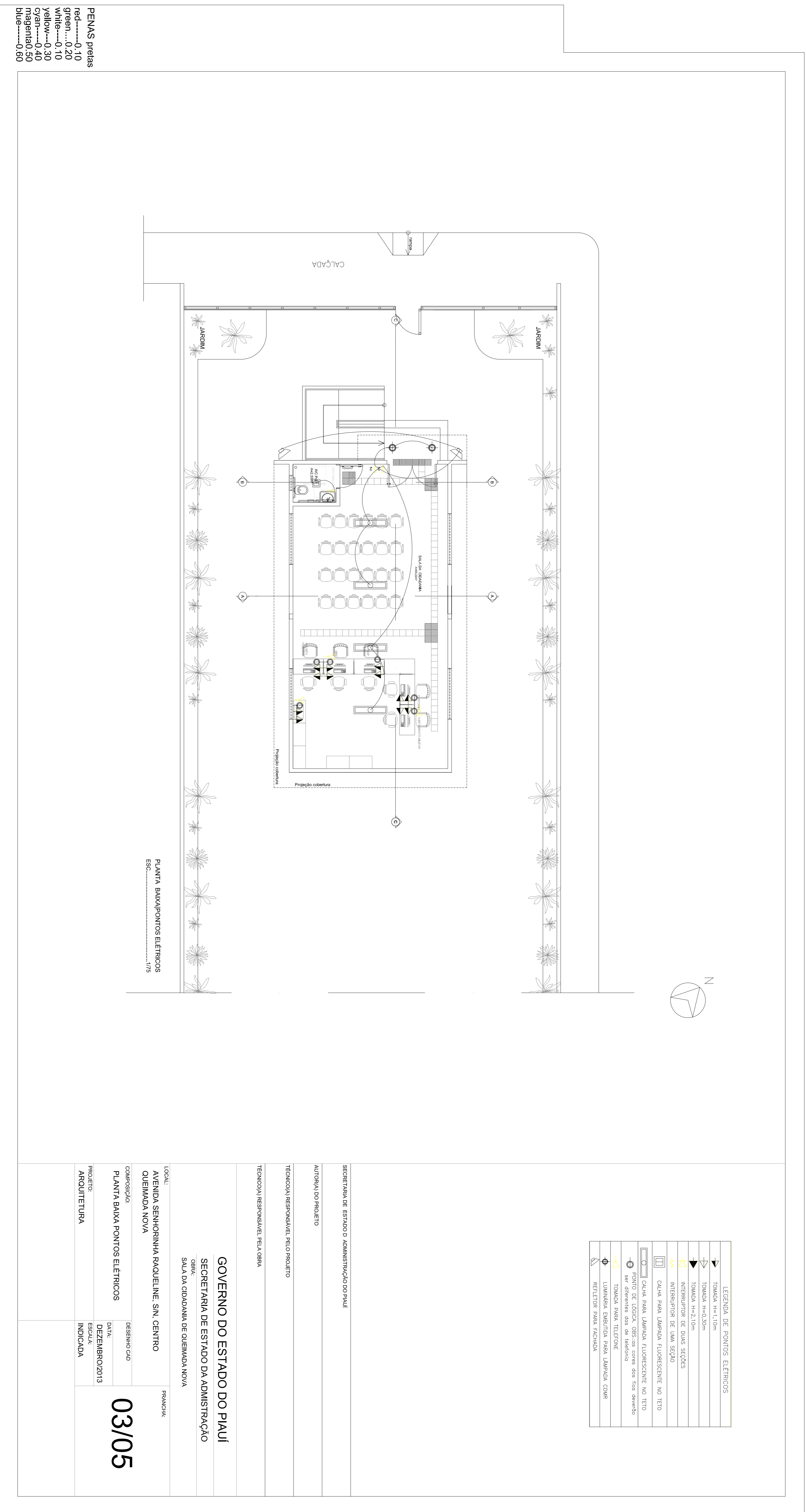

PLANTA BAIXA PONTOS ELÉTRICOS
ESC.: 1/75

PENAS pretas
red-----0,10
green...0,20
white----0,10
yellow---0,30
cyan-----0,40
magenta0,50
blue-----0,60

LEGENDA DE PONTOS ELÉTRICOS	
	TOMADA H=1,10m
	TOMADA H=0,30m
	TOMADA H=2,10m
	INTERRUPTOR DE DUAS SEÇÕES
	INTERRUPTOR DE UMA SEÇÃO
	CALHA PARA LÂMPADA FLUORESCENTE NO TETO
	PONTO DE LÓGICA, OBS: as cores das fios deverão ser diferentes das de telefonia
	TOMADA PARA TELEFONE
	LUMINÁRIA EMBUTIDA PARA LÂMPADA CDMR
	REFLETOR PARA FAÇHADA

SECRETARIA DE ESTADO D ADMINISTRAÇÃO DO PIAUÍ	
AUTORIA DO PROJETO	
TÉCNICO(A) RESPONSÁVEL PELO PROJETO	
TÉCNICO(A) RESPONSÁVEL PELA OBRA	
GOVERNO DO ESTADO DO PIAUÍ	
SECRETARIA DE ESTADO DA ADMINISTRAÇÃO	
OBRA: SALA DA CIDADANIA DE QUEIMADA NOVA	
LOCAL: AVENIDA SENHORINHA RAQUELINE, S/N, CENTRO QUEIMADA NOVA	PRANCIAL: 03/05
COMPOSIÇÃO: PLANTA BAIXA PONTOS ELÉTRICOS	DESENHO CAD
PROJETO: ARQUITETURA	DATA: DEZEMBRO/2013
	ESCALA: INDICADA

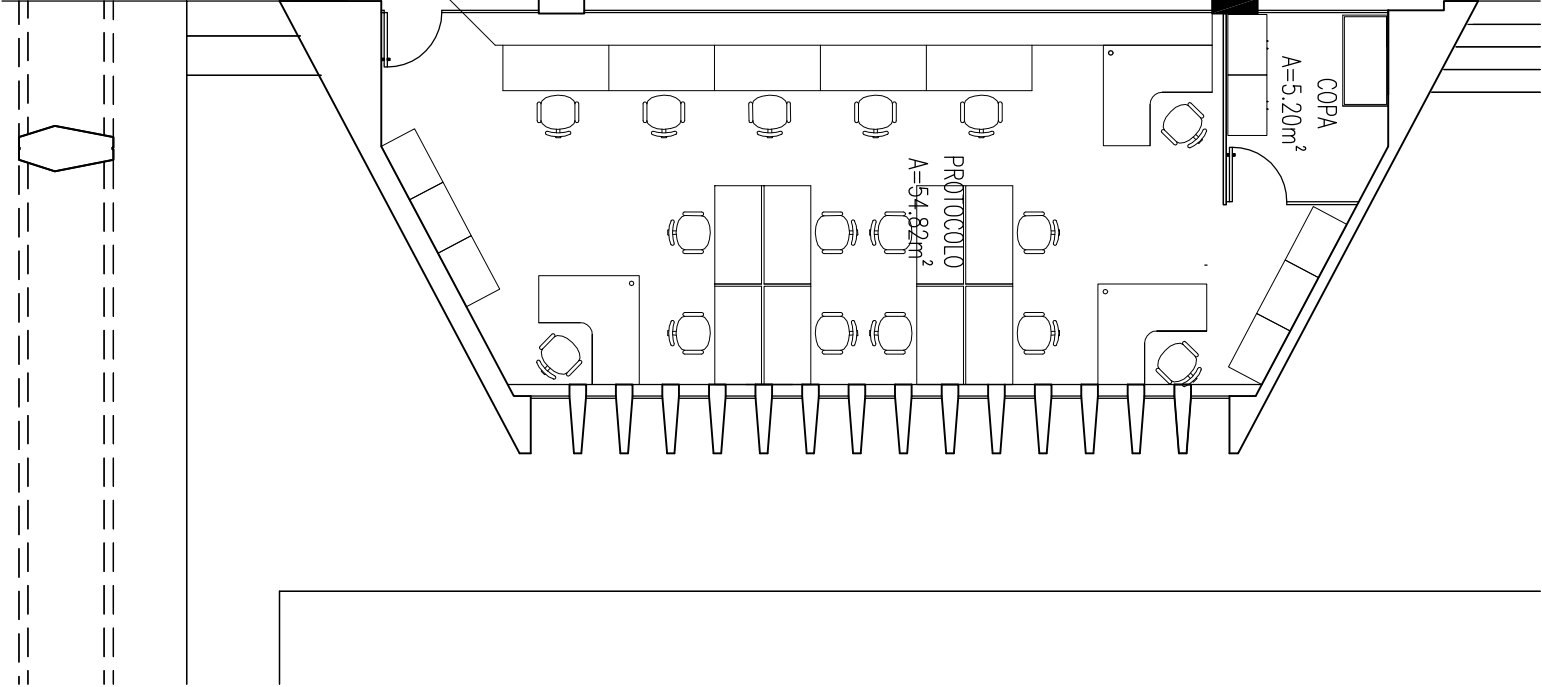
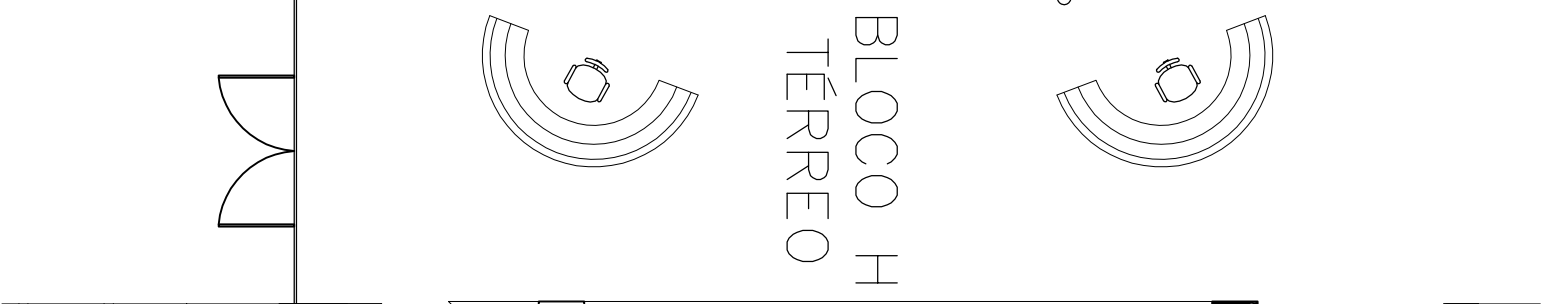
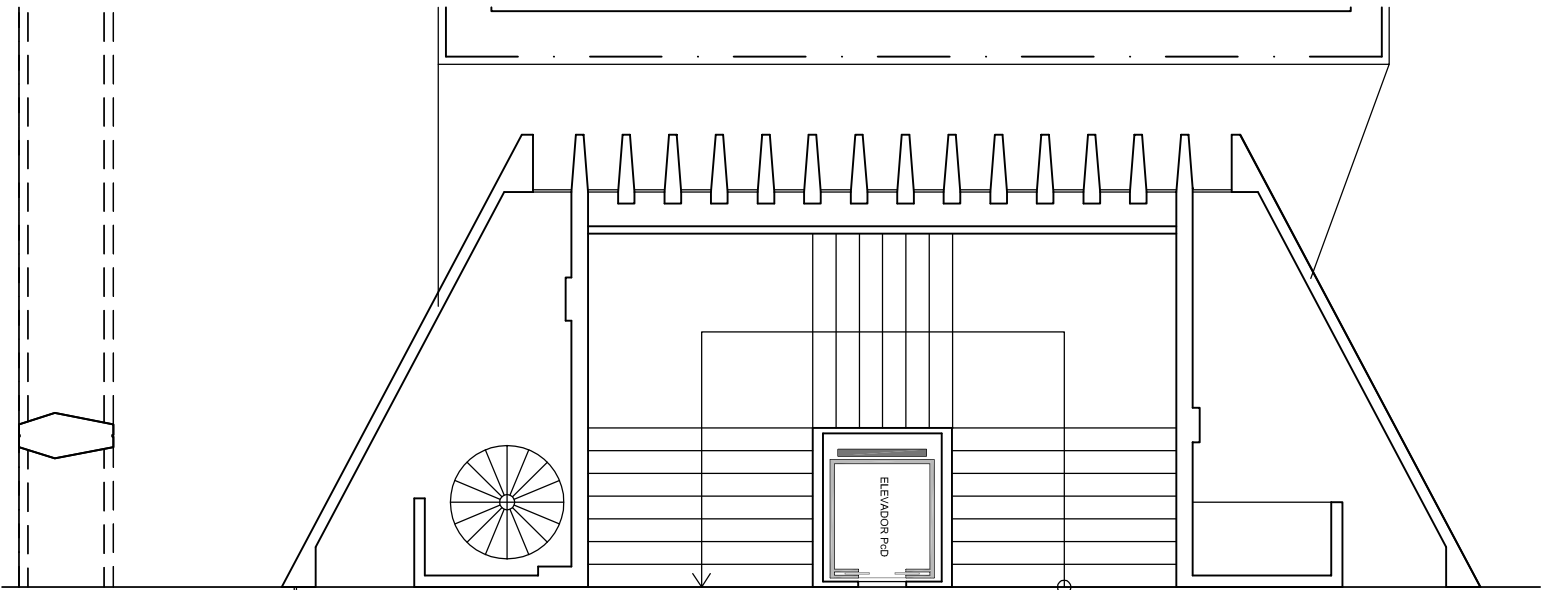

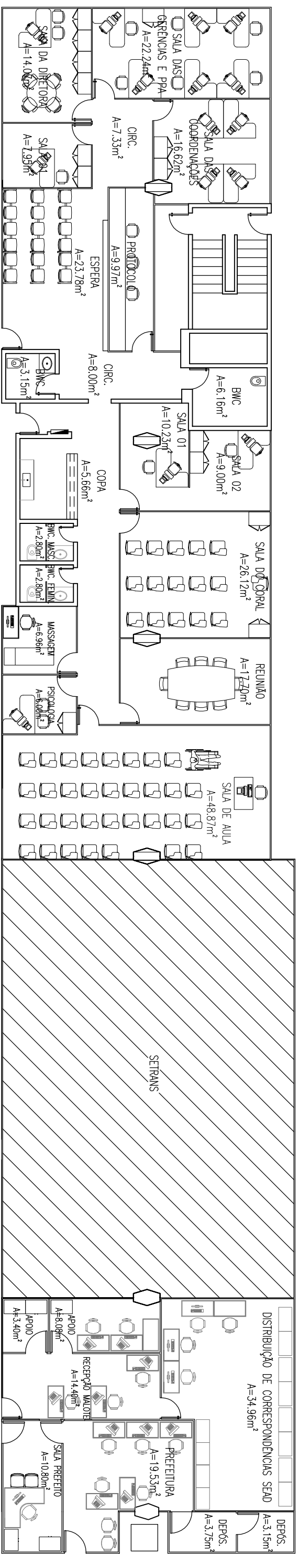

BLOCO G – TÉRREO

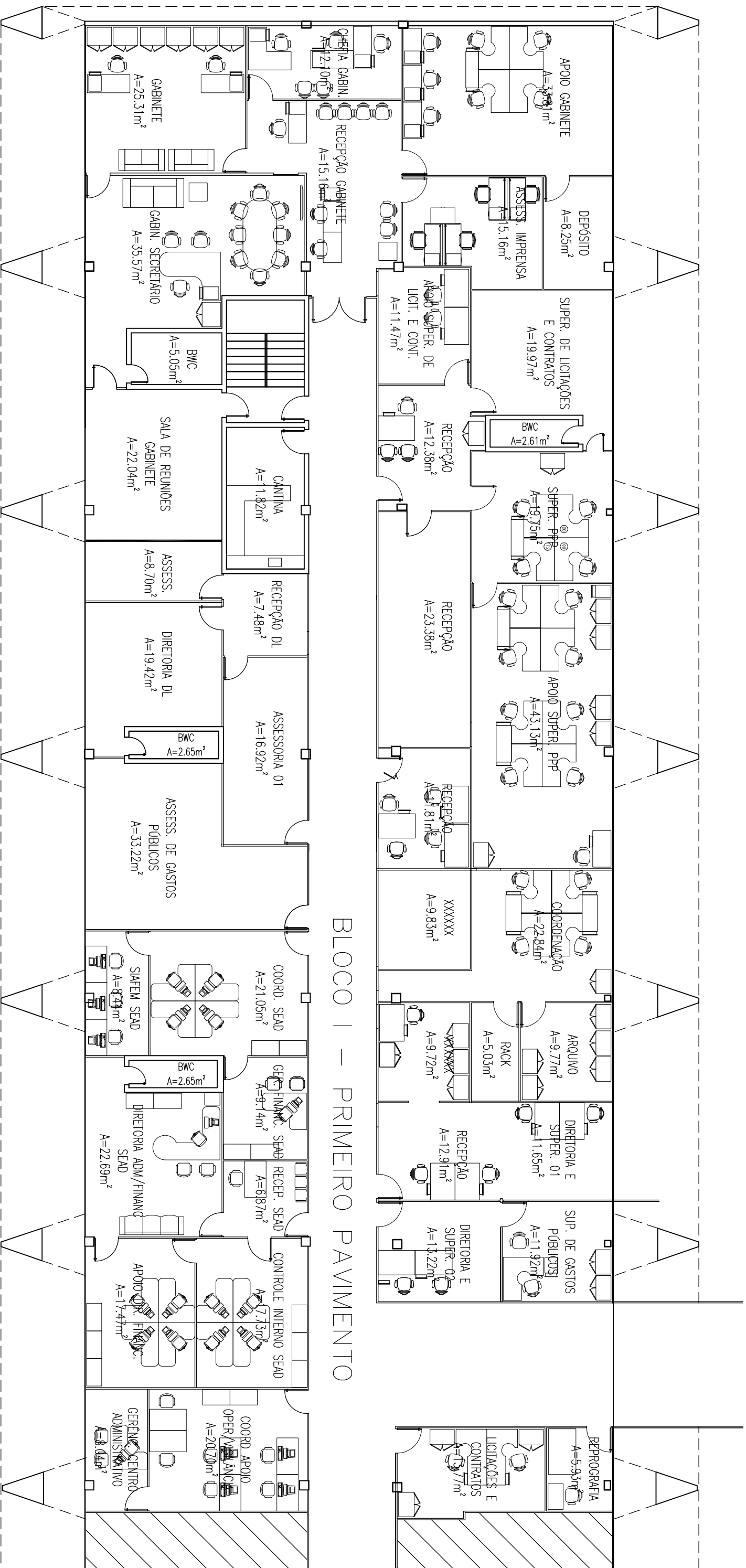

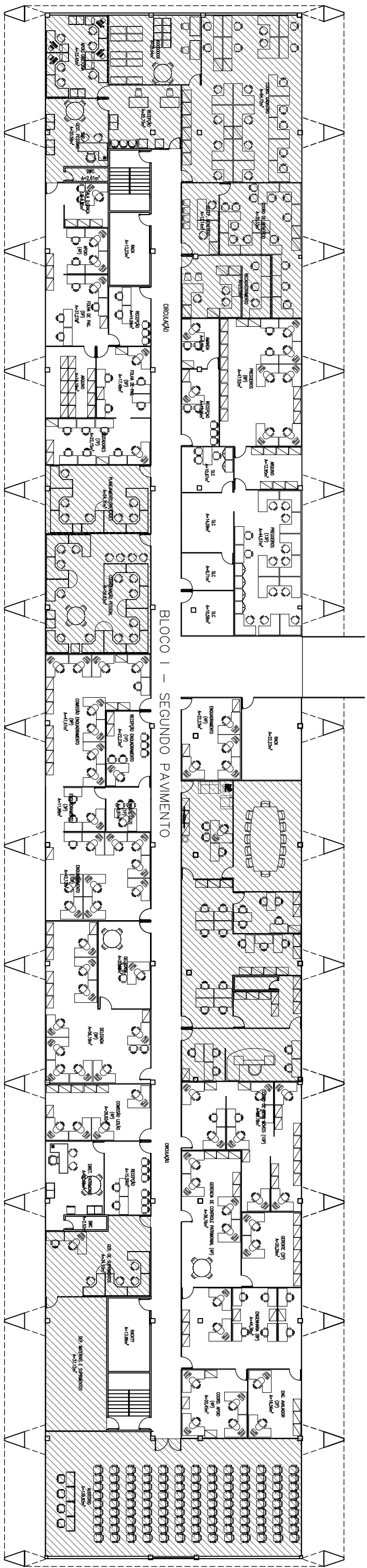



GOVERNO DO ESTADO DO PIAUÍ

Secretaria de Estado da Administração e Previdência do Piauí / SEADPREV
Unidade de Modernização Administrativa - UMA

(86) 3216.3399 / 3216.1719 / 99432.4451
Av. Pedro Freitas S/N Bloco I / Centro Administrativo/ São Pedro, Teresina (PI)
www.piaui.pi.gov.br

PROJETO: CIAC_NAZARE DO PIAUI

CAD: ISADORA ATEM

LOCAL: PRAÇA DA BANDEIRA, S/N, CENTRO - NAZARE DO PIAUI

DATA: OUTUBRO/ 2017

COMPOSIÇÃO: PLANTA BAIXA_LOCAÇÃO

ESCALA: 1/200

ASSINATURAS:

SECRETARIA DE ESTADO DA ADMINISTRAÇÃO

AUTOR DO PROJETO

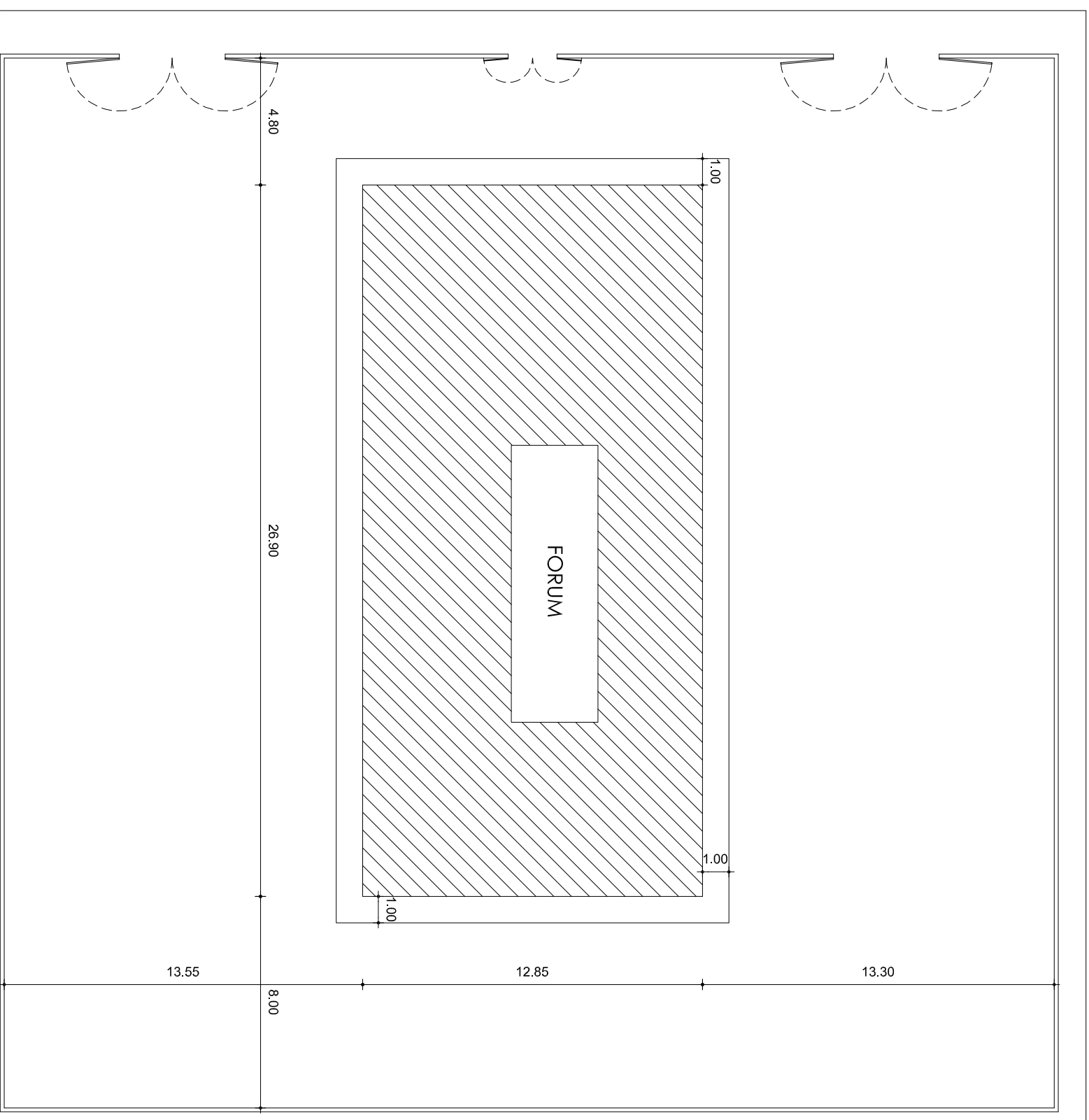

PRANCHA
ARQUITETÔNICA

01/04

TÉCNICO RESPONSÁVEL PELO CÁLCULO ESTRUTURAL

TÉCNICO RESPONSÁVEL PELA OBRA

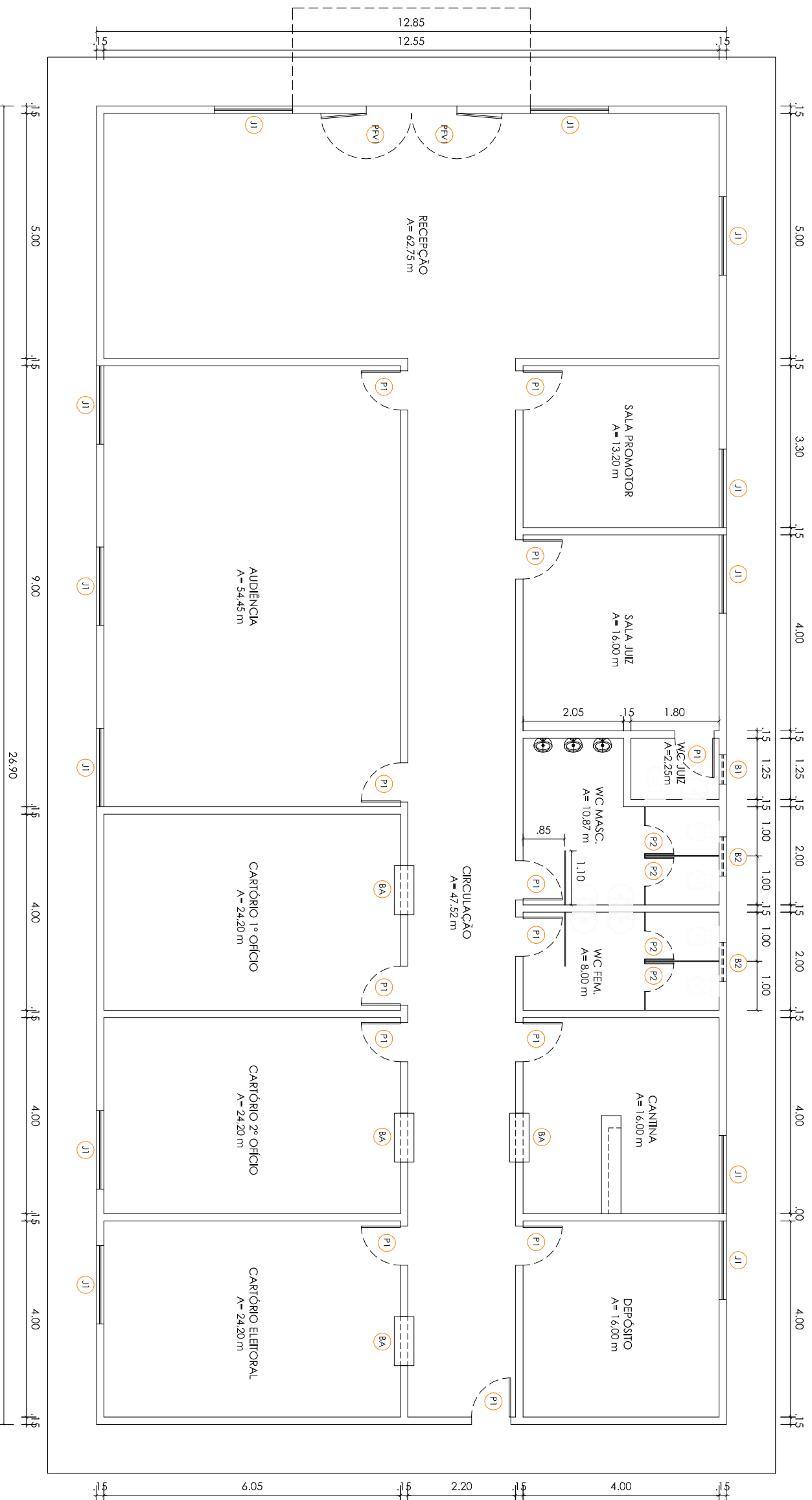

QUADRO DE ESQUADRIAS

- PORTAS**
- (P1) 80x210cm - PORTA ALMOFADADA DE MADEIRA COR AZUL
 - (P2) 60x210cm - PORTA ALMOFADADA DE MADEIRA COR AZUL
 - (FV) 100x210cm - PORTÃO DE FERRO COM VIDRO

- JANELAS**
- (J1) 160x110/100cm - JANELA VENEZIANADA DE MADEIRA COR AZUL

- BASCULANTE**
- (B1) 80x60cm
 - (B2) 60x60cm

GOVERNO DO ESTADO DO PIAUI
 Secretaria de Estado da Administração e Previdência do Piauí / SEADPREV
 Unidade de Modernização Administrativa - UMA
 (86) 3216.3399 / 3216.1719 / 99432.4451
 Av. Pedro Freitas S/N Bloco I / Centro Administrativo/ São Pedro, Teresina (PI)
 www.piaui.pi.gov.br

PROJETO: CIAC_NAZARE DO PIAUI

CAD: ISADORA ATEM

LOCAL: PRAÇA DA BANDEIRA, S/N, CENTRO - NAZARE DO PIAUI

DATA: OUTUBRO/ 2017

COMPOSIÇÃO: PLANTA BAIXA_SITUAÇÃO ATUAL

ESCALA: 1/100

ASSINATURAS:

SECRETARIA DE ESTADO DA ADMINISTRAÇÃO

AUTOR DO PROJETO

TÉCNICO RESPONSÁVEL PELO CÁLCULO ESTRUTURAL

TÉCNICO RESPONSÁVEL PELA OBRA

PRANCHA
 ARQUITETÔNICA

02/04



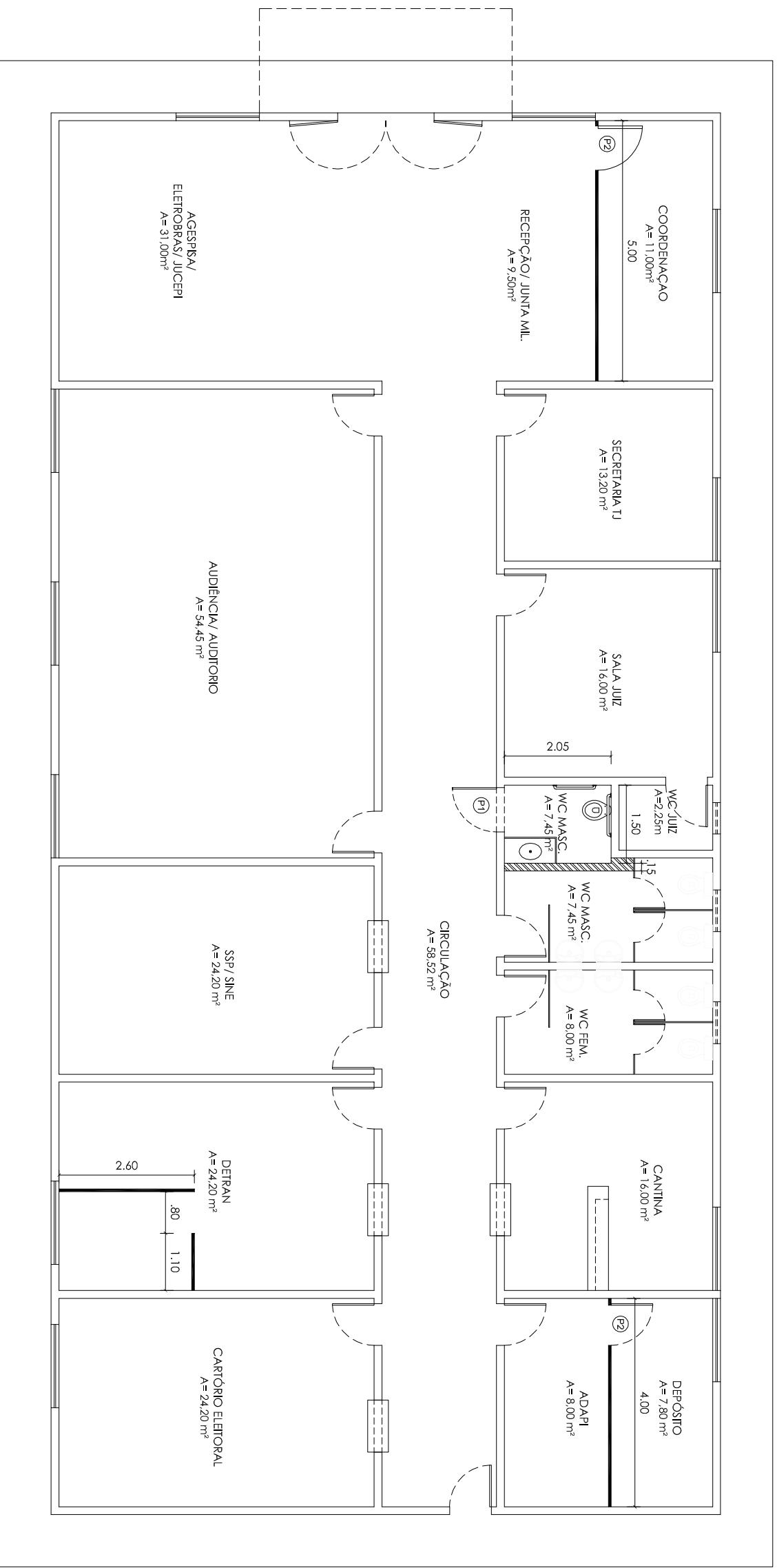

ALVENARIA A IMPLANTAR	ALVENARIA A MANTER

LEGENDA - ALVENARIAS/ DIVISÓRIAS	
	DIVISÓRIA NAVAL+VIDRO A IMPLANTAR H=2,10m
	ALVENARIA A IMPLANTAR
	ALVENARIA A MANTER

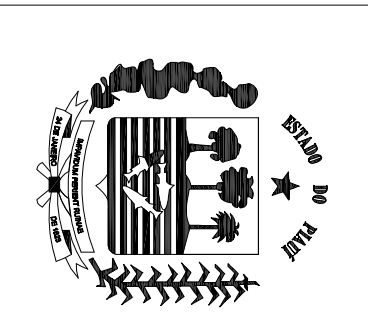

GOVERNO DO ESTADO DO PIAUÍ

Secretaria de Estado da Administração e Previdência do Piauí / SEADPREV
 Unidade de Modernização Administrativa - UMA

(86) 3216.3399 / 3216.1719 / 99432.4451
 Av. Pedro Farias S/N Bloco I / Centro Administrativo/ São Pedro, Teresina (PI)
 www.piaui.gov.br

PROJETO: CIAC_NAZARE DO PIAUI

CAD: ISADORA ATEM

LOCAL: PRAÇA DA BANDEIRA, S/N, CENTRO - NAZARE DO PIAUI

DATA: OUTUBRO/2017

COMPOSIÇÃO: PLANTA BAIXA_ALVENARIA/ DIVISÓRIA

ESCALA: 1/100

ASSINATURAS:

SECRETARIA DE ESTADO DA ADMINISTRAÇÃO

AUTOR DO PROJETO

TÉCNICO RESPONSÁVEL PELO CÁLCULO ESTRUTURAL

TÉCNICO RESPONSÁVEL PELA OBRA

PRANCHA
ARQUITETÔNICA

03/04

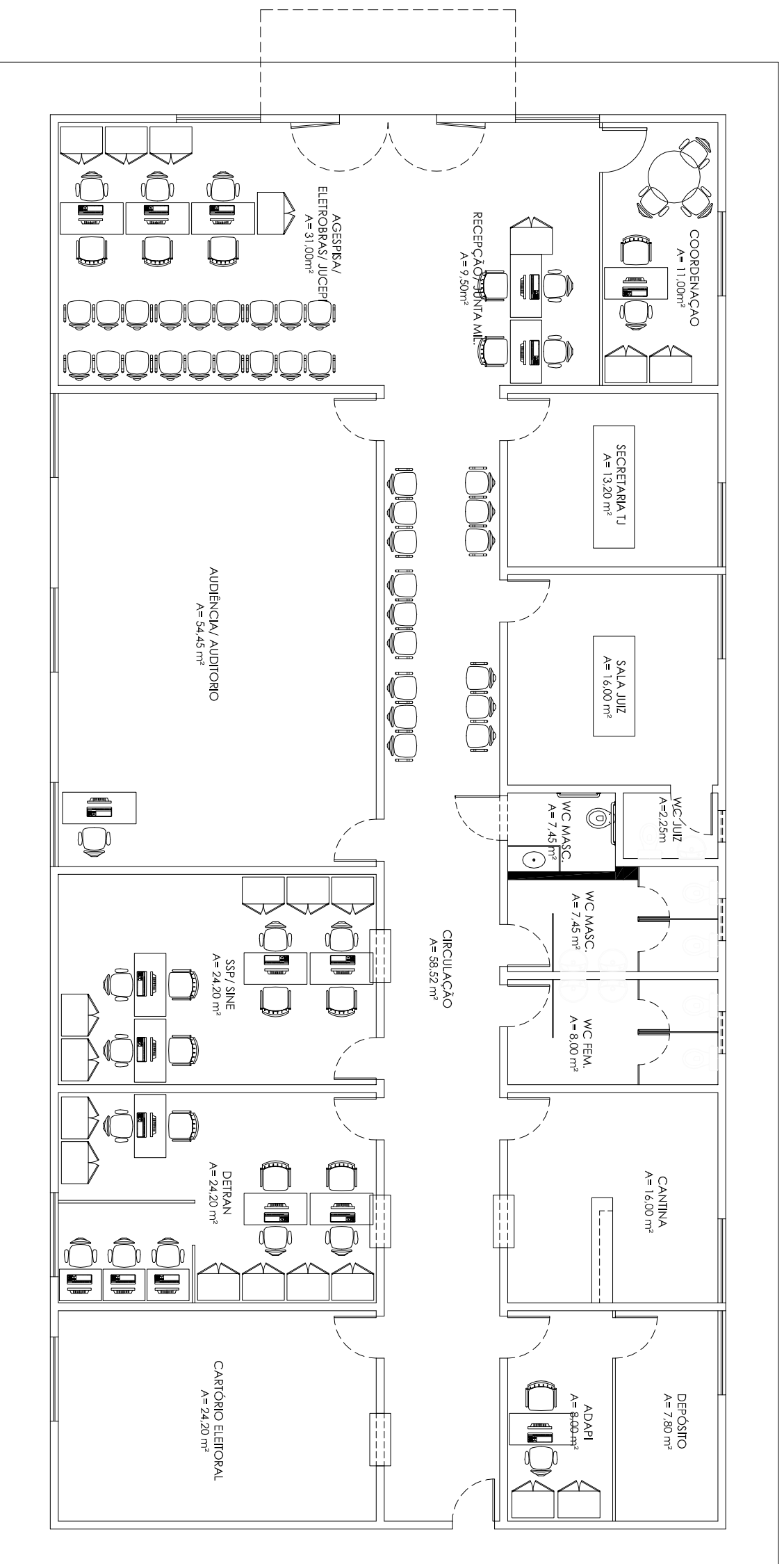

GOVERNO DO ESTADO DO PIAUÍ

Secretaria de Estado da Administração e Previdência do Piauí / SEADPREV
 Unidade de Modernização Administrativa - UMA

(86) 3216.3399 / 3216.1719 / 99432.4451
 Av. Pedro Freitas S/N Bloco I / Centro Administrativo/ São Pedro, Teresina (PI)
 www.piaui.pi.gov.br

PROJETO: CIAC_NAZARE DO PIAUI

CAD: ISADORA ATEM

LOCAL: PRAÇA DA BANDEIRA, S/N, CENTRO - NAZARE DO PIAUI

DATA: OUTUBRO/ 2017

COMPOSIÇÃO: PLANTA BAIXA_LAYOUT FINAL

ESCALA: 1/100

ASSINATURAS:

SECRETARIA DE ESTADO DA ADMINISTRAÇÃO

AUTOR DO PROJETO

TÉCNICO RESPONSÁVEL PELO CÁLCULO ESTRUTURAL

TÉCNICO RESPONSÁVEL PELA OBRA

PRANCHA
 ARQUITETÔNICA

04/04

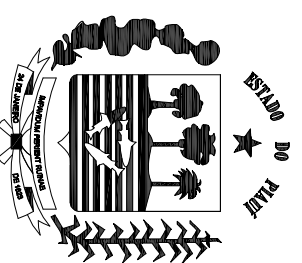

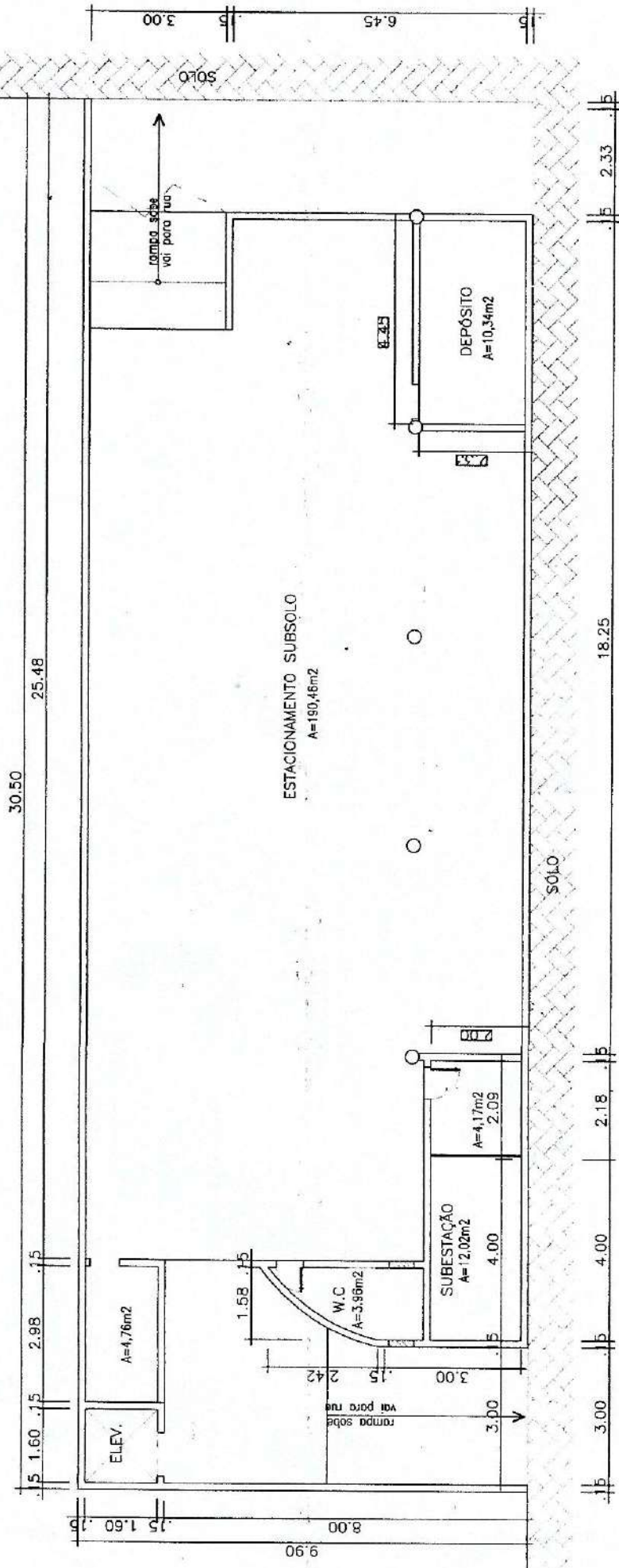

PL. BAIXA SUB-SOLO
 ESCALA 1 / 125
 EXISTENTE

QUADRO DE IPTU	
TÉRREO	047719-2
1º PAVIMENTO	116693-0
2º PAVIMENTO	116694-8
3º PAVIMENTO	116695-6
4º PAVIMENTO	116696-4
5º PAVIMENTO	116697-2

 GRUPO CLAUDINO PRANCHA 02/06		TIPO PROJETO PLANTA BAIXA SUB-SOLO	NÚMERO CONTRATO / TIPO OCUPANTE VER QUADRO ANEXO	CÓDIGO IMÓVEL 1306
LOCALIZAÇÃO RUA DAVID CALDAS, 134 - NORTE - ESQUINA	COMPLEMENTO COM ALVARO MENDES - TERESINA (PI)	NÚMERO IPTU VER QUADRO ANEXO	SÉRIE IMÓVEL 04/139	RESP. LEVANT PERIMETRO 80,80m
VENDEDOR(S) CAIXA ECONÔMICA FEDERAL DO PIAUI	CÓDIGO / OCUPANTE JULHO/04	ÁREA DO TERRENO 301,95m ²	ÁREA CONSTRUÍDA 2.106,05m ²	OPER. DE CAD LUIZ FRANCISCO

calçada

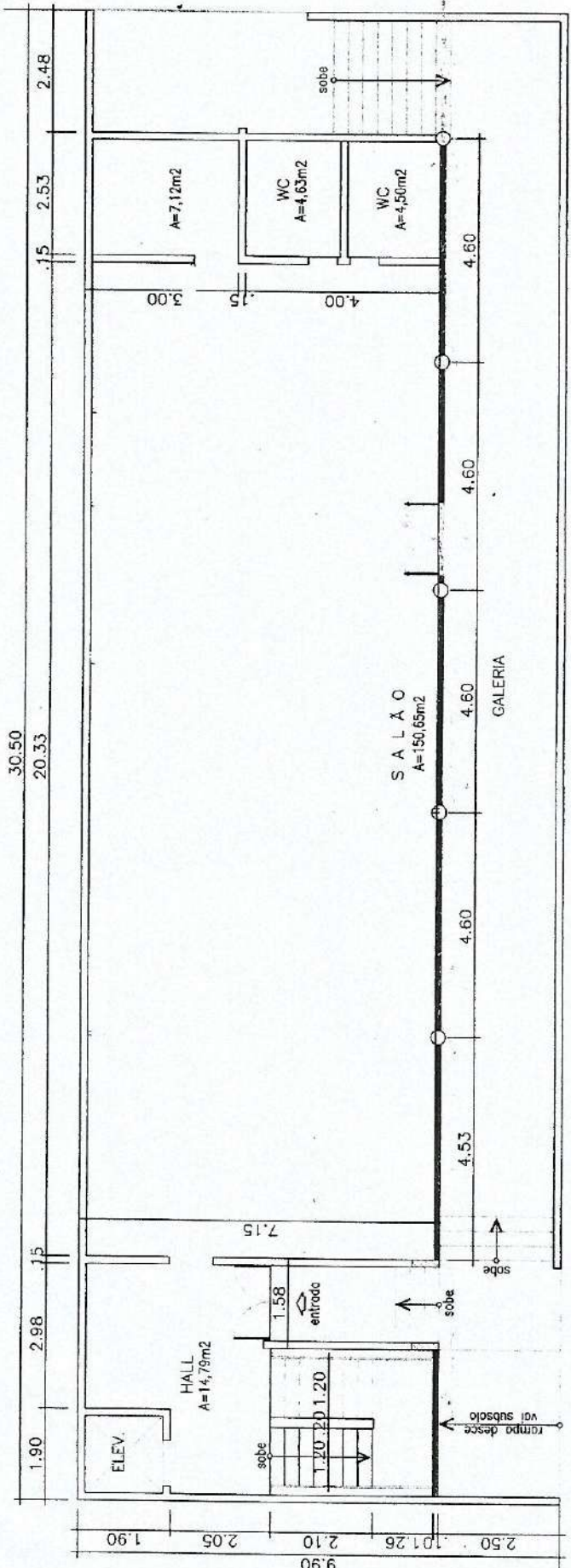

RUA ALVARO MENDES

RUA DAVID CALDAS

PL. BAIXA PAV. TÉRREO
ESCALA 1 / 125

QUADRO DE IPTU	
TÉRREO	047719-2
1º PAVIMENTO	116693-0
2º PAVIMENTO	116694-8
3º PAVIMENTO	116695-6
4º PAVIMENTO	116696-4
5º PAVIMENTO	116697-2

TIPO PROJETO
PLANTA BAIXA PAV. TÉRREO

LOCALIZAÇÃO
RUA DAVID CALDAS, 134 - NORTE - ESQUINA

COMPLEMENTO
COM ALVARO MENDES - TERESINA (PI)

VENDEDOR(ES)
CAIXA ECONÔMICA FEDERAL DO PIAUI

CÓDIGO / OCUPANTE
PRANCHA 03/06

NOME PROJETO
PLANTA BAIXA PAV. TÉRREO

LOCALIZAÇÃO
RUA DAVID CALDAS, 134 - NORTE - ESQUINA

COMPLEMENTO
COM ALVARO MENDES - TERESINA (PI)

VENDEDOR(ES)
CAIXA ECONÔMICA FEDERAL DO PIAUI

CÓDIGO / OCUPANTE
PRANCHA 03/06

NOME PROJETO
PLANTA BAIXA PAV. TÉRREO

LOCALIZAÇÃO
RUA DAVID CALDAS, 134 - NORTE - ESQUINA

COMPLEMENTO
COM ALVARO MENDES - TERESINA (PI)

VENDEDOR(ES)
CAIXA ECONÔMICA FEDERAL DO PIAUI

CÓDIGO / OCUPANTE
PRANCHA 03/06

GRUPO
CLAUDINO

PRANCHA 03/06

LOCALIZAÇÃO
RUA DAVID CALDAS, 134 - NORTE - ESQUINA

COMPLEMENTO
COM ALVARO MENDES - TERESINA (PI)

VENDEDOR(ES)
CAIXA ECONÔMICA FEDERAL DO PIAUI

CÓDIGO / OCUPANTE
PRANCHA 03/06

NOME PROJETO
PLANTA BAIXA PAV. TÉRREO

LOCALIZAÇÃO
RUA DAVID CALDAS, 134 - NORTE - ESQUINA

COMPLEMENTO
COM ALVARO MENDES - TERESINA (PI)

VENDEDOR(ES)
CAIXA ECONÔMICA FEDERAL DO PIAUI

CÓDIGO / OCUPANTE
PRANCHA 03/06

NOME PROJETO
PLANTA BAIXA PAV. TÉRREO

LOCALIZAÇÃO
RUA DAVID CALDAS, 134 - NORTE - ESQUINA

COMPLEMENTO
COM ALVARO MENDES - TERESINA (PI)

VENDEDOR(ES)
CAIXA ECONÔMICA FEDERAL DO PIAUI

CÓDIGO / OCUPANTE
PRANCHA 03/06

NOME PROJETO
PLANTA BAIXA PAV. TÉRREO

LOCALIZAÇÃO
RUA DAVID CALDAS, 134 - NORTE - ESQUINA

COMPLEMENTO
COM ALVARO MENDES - TERESINA (PI)

VENDEDOR(ES)
CAIXA ECONÔMICA FEDERAL DO PIAUI

CÓDIGO / OCUPANTE
PRANCHA 03/06

NOME PROJETO
PLANTA BAIXA PAV. TÉRREO

LOCALIZAÇÃO
RUA DAVID CALDAS, 134 - NORTE - ESQUINA

COMPLEMENTO
COM ALVARO MENDES - TERESINA (PI)

VENDEDOR(ES)
CAIXA ECONÔMICA FEDERAL DO PIAUI

CÓDIGO / OCUPANTE
PRANCHA 03/06

RUA ALVARO MENDES

calçada

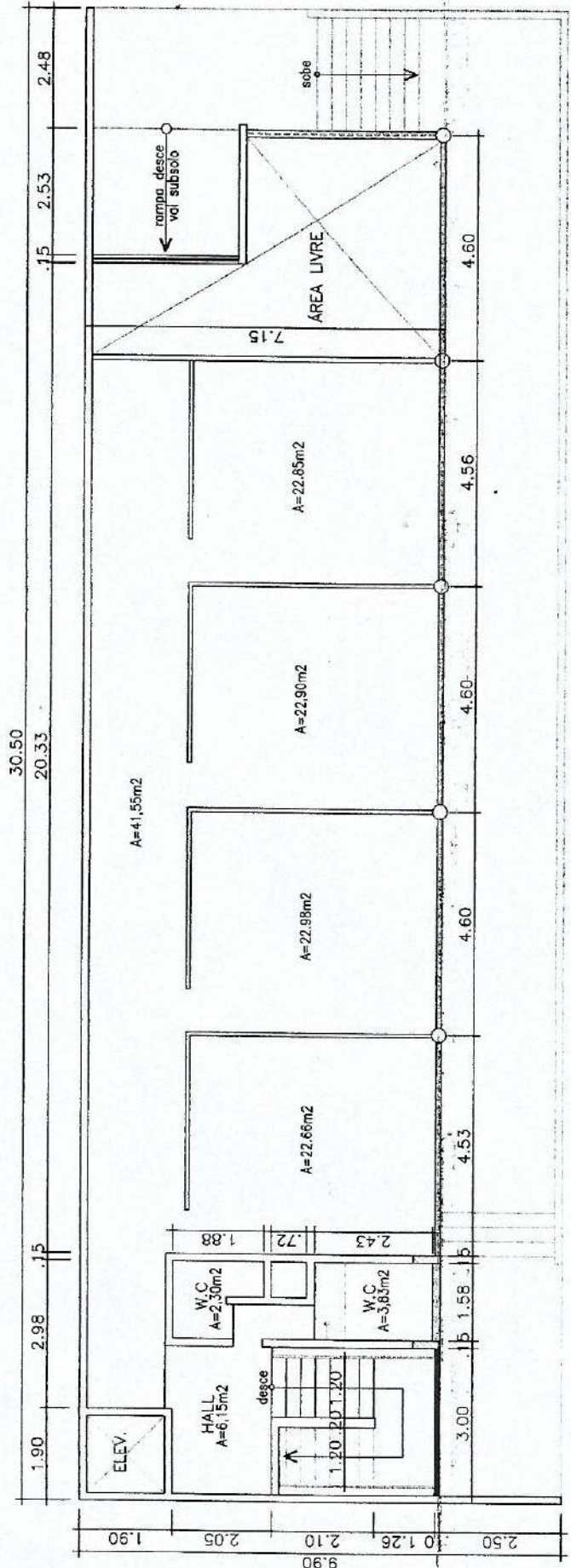

calçada

RUA DAVID CALDAS

PL. BAIXA SOBRELOJA
ESCALA 1 / 125

QUADRO DE IPTU	
TÉRREO	047719-2
1º PAVIMENTO	116693-0
2º PAVIMENTO	116694-8
3º PAVIMENTO	116695-6
4º PAVIMENTO	116696-4
5º PAVIMENTO	116697-2



GRUPO CLAUDINO

PRANCHA 04/06

TIPO PROJETO
PLANTA BAIXA SOBRELOJA

LOCALIZAÇÃO
RUA DAVID CALDAS, 134 - NORTE - ESQUINA

COMPLEMENTO
COM ALVARO MENDES - TERESINA (PI)

VENDEDOR(ES)
CAIXA ECONÔMICA FEDERAL DO PIAUI

CÓDIGO / OCUPANTE

NÚMERO CONTRATO / TIPO OCUPANTE	1 / 125
NÚMERO IPTU VER QUADRO ANEXO	1306
PROPRIETÁRIO CLAUDINO S/A - LOJAS DE DEPTO.	SERIE IMÓVEL 04/139
ÁREA DO TERRENO 301,95m²	RESP. LEVANT
ÁREA DO TERRENO CONSTRUÍDA 2.106,05m²	PERÍMETRO 80,80m
DATA JULHO/04	OPER DE CAD LUIZ FRANCISCO

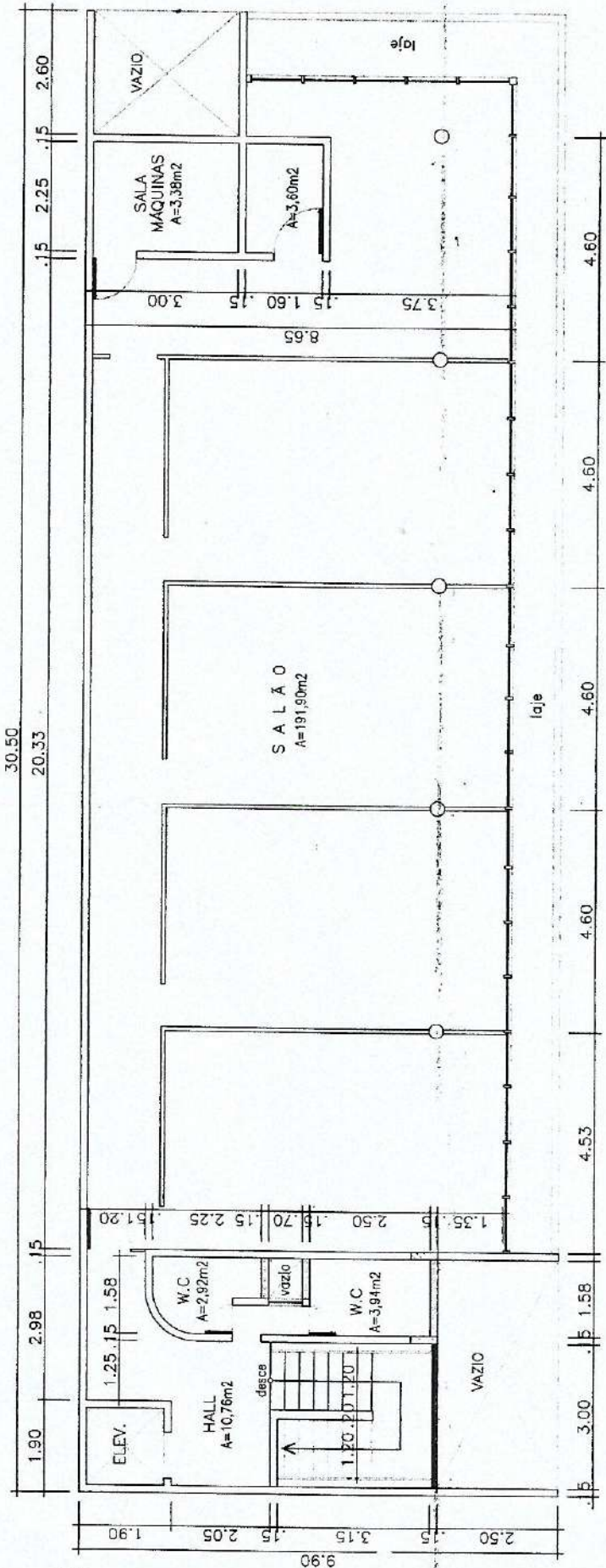

RUA DAVID CALDAS

PL. BAIXA 1º PAV.
ESCALA 1 / 125

QUADRO DE IPTU	
TÉRREO	047719-2
1º PAVIMENTO	116693-0
2º PAVIMENTO	116694-8
3º PAVIMENTO	116695-6
4º PAVIMENTO	116696-4
5º PAVIMENTO	116697-2

TIPO PROJETO
PLANTA BAIXA 1º PAV.

LOCALIZAÇÃO
RUA DAVID CALDAS, 134 - NORTE - ESQUINA

COMPLEMENTO
COM ALVARO MENDES - TERESINA (PI)

VENDEDOR(ES)
CAIXA ECONOMICA FEDERAL DO PIAUI

PRANCHA 05/06

NOME DO CONTRATO / TIPO OCUPANTE
VER QUADRO ANEXO

NOME IPTU
CLAUDINO S/A - LOJAS DE DEPTO.

AREA DO TERRENO
301,95m²

AREA CONSTRUIDA
2.106,05m²

DATA
JULHO/04

CODIGO IMÓVEL
1306

SERIE IMÓVEL
04/139

RESP. LEVANT
LUIZ FRANCISCO

PERÍMETRO
80,80m

OPER. DE CAD
LUIZ FRANCISCO

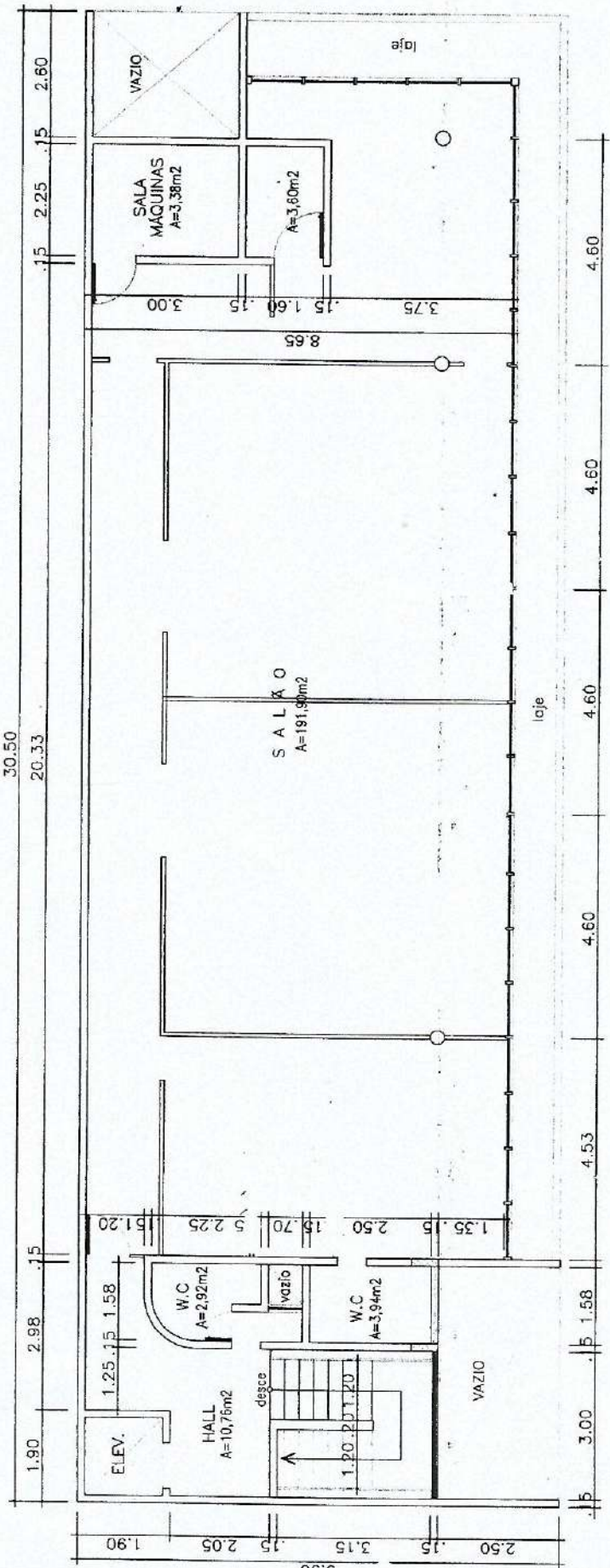

RUA DAVID CALDAS

PL. BAIXA 2º PAV.
ESCALA 1 / 125

QUADRO DE IPTU	
TÉRREO	047719-2
1º PAVIMENTO	116693-0
2º PAVIMENTO	116694-8
3º PAVIMENTO	116695-6
4º PAVIMENTO	116696-4
5º PAVIMENTO	116697-2

TIPO PROJETO
PLANTA BAIXA 2º PAV.

LOCALIZAÇÃO
RUA DAVID CALDAS, 134 - NORTE - ESQUINA

COMPLEMENTO
COM ALVARO MENDES - TERESINA (PI)

VENDEDOR(ES)
CAIXA ECONÔMICA FEDERAL DO PIAUI

CÓDIGO / OCUPANTE
PRANCHA 05/06

NÚMERO CONTRATO / TIPO OCUPANTE
VER QUADRO ANEXO

NÚMERO IPTU
CLAUDINO S/A - LOJAS DE DEPTO.

ÁREA DO TERRENO
301,95m²

ÁREA CONSTRUÍDA
2.106,05m²

PERÍMETRO
80,80m

OPER. DE CAD.
LUIZ FRANCISCO



GRUPO
CLAUDINO

NÚMERO PROJETO
1306

SÉRIE IMÓVEL
04/139

RESP. LEVANT.
LUIZ FRANCISCO

DATA
JULHO/04

ESCALA
1 / 125

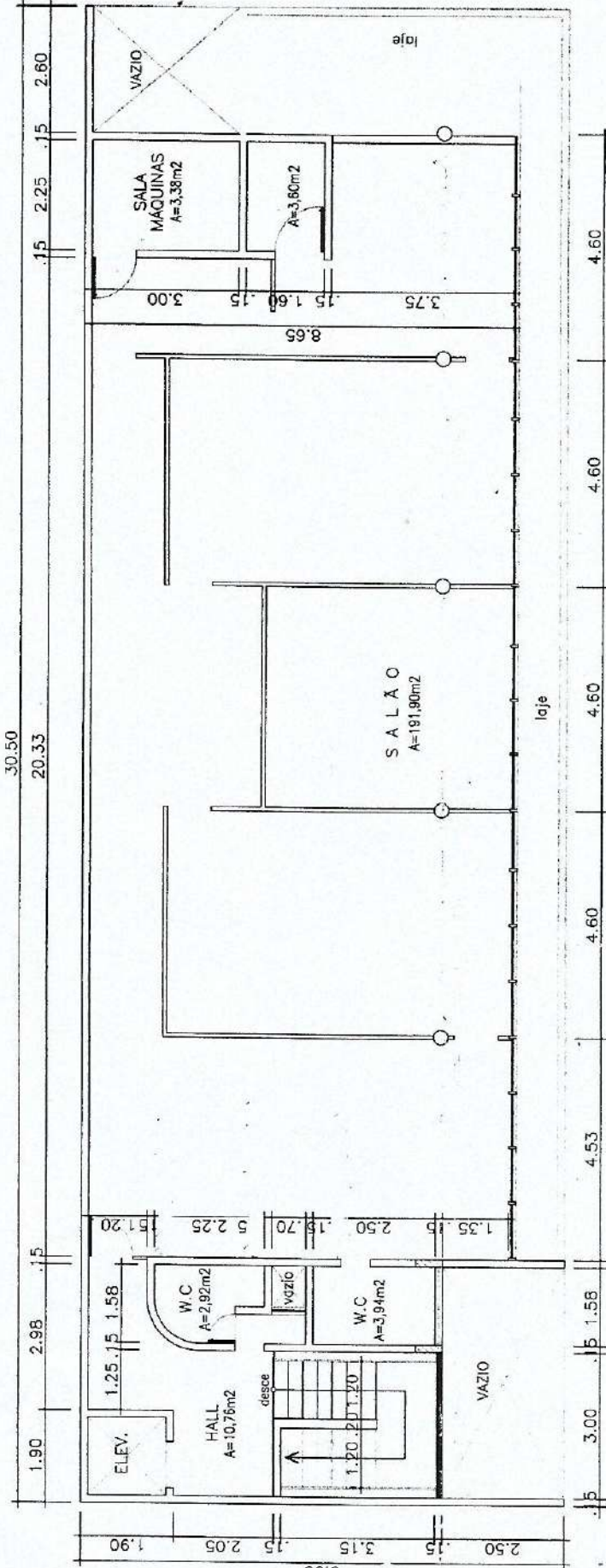

PL. BAIXA 3° PAV.
ESCALA 1 / 125

RUA DAVID CALDAS

QUADRO DE IPTU	
TÉRREO	047719-2
1° PAVIMENTO	116693-0
2° PAVIMENTO	116694-8
3° PAVIMENTO	116695-6
4° PAVIMENTO	116696-4
5° PAVIMENTO	116697-2

TIPO PROJETO

PLANTA BAIXA 3° PAV.

LOCALIZAÇÃO

RUA DAVID CALDAS, 134 - NORTE - ESQUINA

COMPLEMENTO

COM ALVARO MENDES - TERESINA (PI)

VENDEDOR(ES)

CAIXA ECONÔMICA FEDERAL DO PIAUI

CÓDIGO / OCUPANTE

PRANCHA 05/06

NÚMERO CONTRATO / TIPO OCUPANTE

VER QUADRO ANEXO

NÚMERO IPTU

VER QUADRO ANEXO

PROPRIETÁRIO

CLAUDINO S/A - LOJAS DE DEPTO.

ÁREA DO TERRENO

301,95m²

DATA

JULHO/04

CÓDIGO IMÓVEL

1306

SÉRIE IMÓVEL

04/139

RESP. LEVANT

PERÍMETRO

80,80m

OPER. DE CAD

LUIZ FRANCISCO

ÁREA CONSTRUÍDA

2.106,05m²

ESCALA

1 / 125

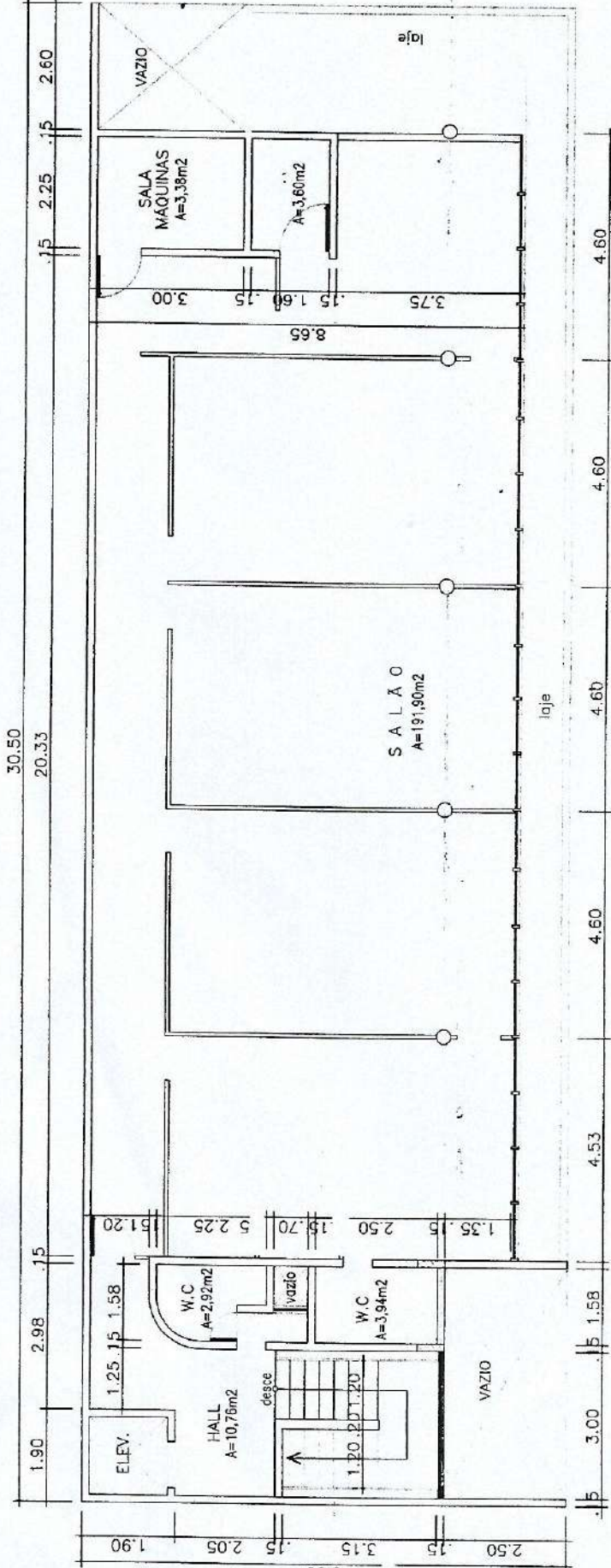

PL. BAIXA 4º PAV.
ESCALA 1 / 125

RUA DAVID CALDAS

TIPO PROJETO PLANTA BAIXA 4º PAV.	NOME CONTRATO / TIPO OCUPANTE	CODIGO IMOVEL 1306
LOCALIZACAO RUA DAVID CALDAS, 134 - NORTE - ESQUINA	NUMERO IPTU VER QUADRO ANEXO	SERIE IMOVEL 04/139
COMPLEMENTO COM ALVARO MENDES - TERESINA (PI)	PROPRIETARIO CLAUDINO S/A - LOJAS DE DEPTO.	RESP. LEVANT
VENDEDOR(ES) CAIXA ECONOMICA FEDERAL DO PIAUI	AREA DO TERRENO 301,95m²	PERIMETRO 80,80m
CODIGO / OCUPANTE PRANCHA 05/06	DATA JULHO/04	OPER. DE CAD LUIZ FRANCISCO
	ESCALA 1 / 125	

GRUPO CLAUDINO

QUADRO DE IPTU	
TÉRREO	047719-2
1º PAVIMENTO	116693-0
2º PAVIMENTO	116694-8
3º PAVIMENTO	116695-6
4º PAVIMENTO	116696-4
5º PAVIMENTO	116697-2

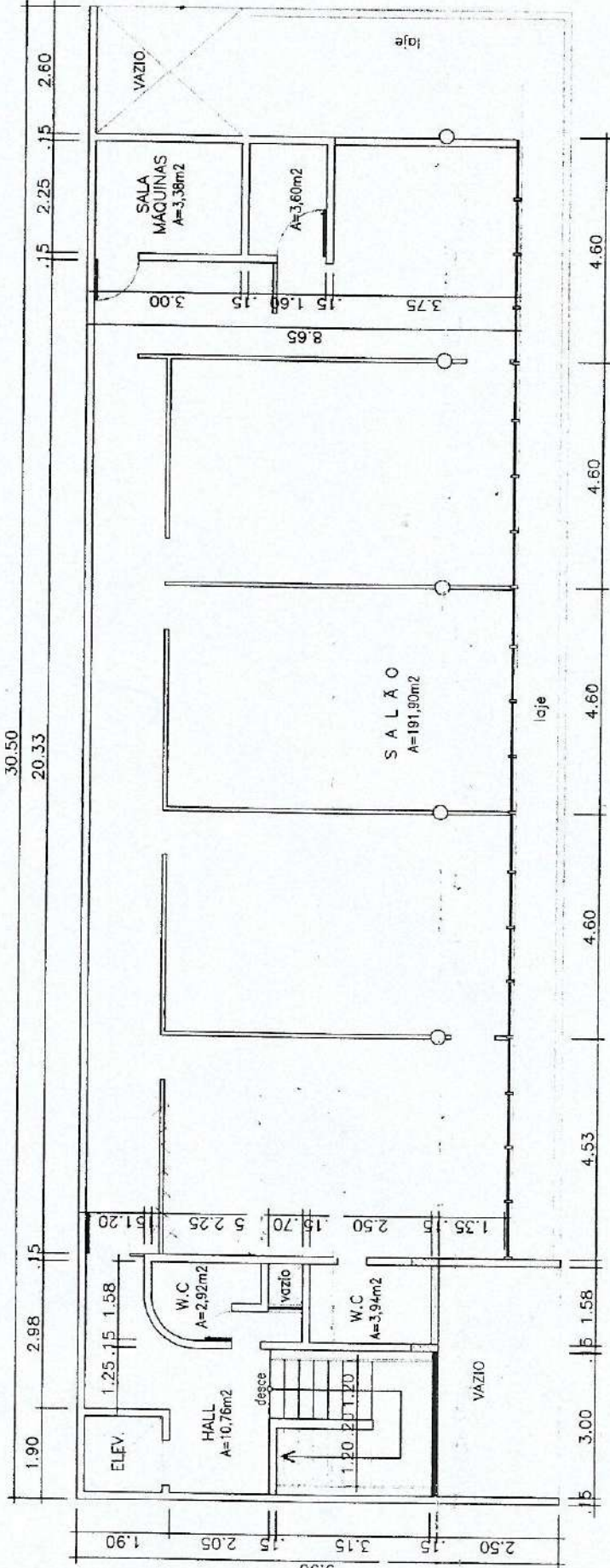

PL. BAIXA 5° PAV.
ESCALA 1 / 125

RUA DAVID CALDAS

QUADRO DE IPTU	
TÉRREO	047719-2
1° PAVIMENTO	116693-0
2° PAVIMENTO	116694-8
3° PAVIMENTO	116695-6
4° PAVIMENTO	116696-4
5° PAVIMENTO	116697-2



GRUPO CLAUDINO
FRANCHA 05/06

TIPO PROJETO
PLANTA BAIXA 5° PAV.

LOCALIZAÇÃO
RUA DAVID CALDAS, 134 - NORTE - ESQUINA

COMPLEMENTO
COM ALVARO MENDES - TERESINA (PI)

VENDEDOR(P/S)
CAIXA ECONÔMICA FEDERAL DO PIAUI

CÓDIGO / OCUPANTE
1 / 125

NUMERO CONTRATO / TIPO OCUPANTE
VER QUADRO ANEXO

NUMERO IPTU
CLAUDINO S/A - LOJAS DE DEPTO.

PROPRIETÁRIO
301,95m²

ÁREA DO TERRENO
2.106,05m²

ÁREA CONSTRUÍDA
301,95m²

PERÍMETRO
80,80m

OPER DE CAD
LUIZ FRANCISCO

ESCALA
1 / 125

DATA
JULHO/04

CÓDIGO IMÓVEL
1306

SERIE IMÓVEL
04/139

RESF. LEVANT

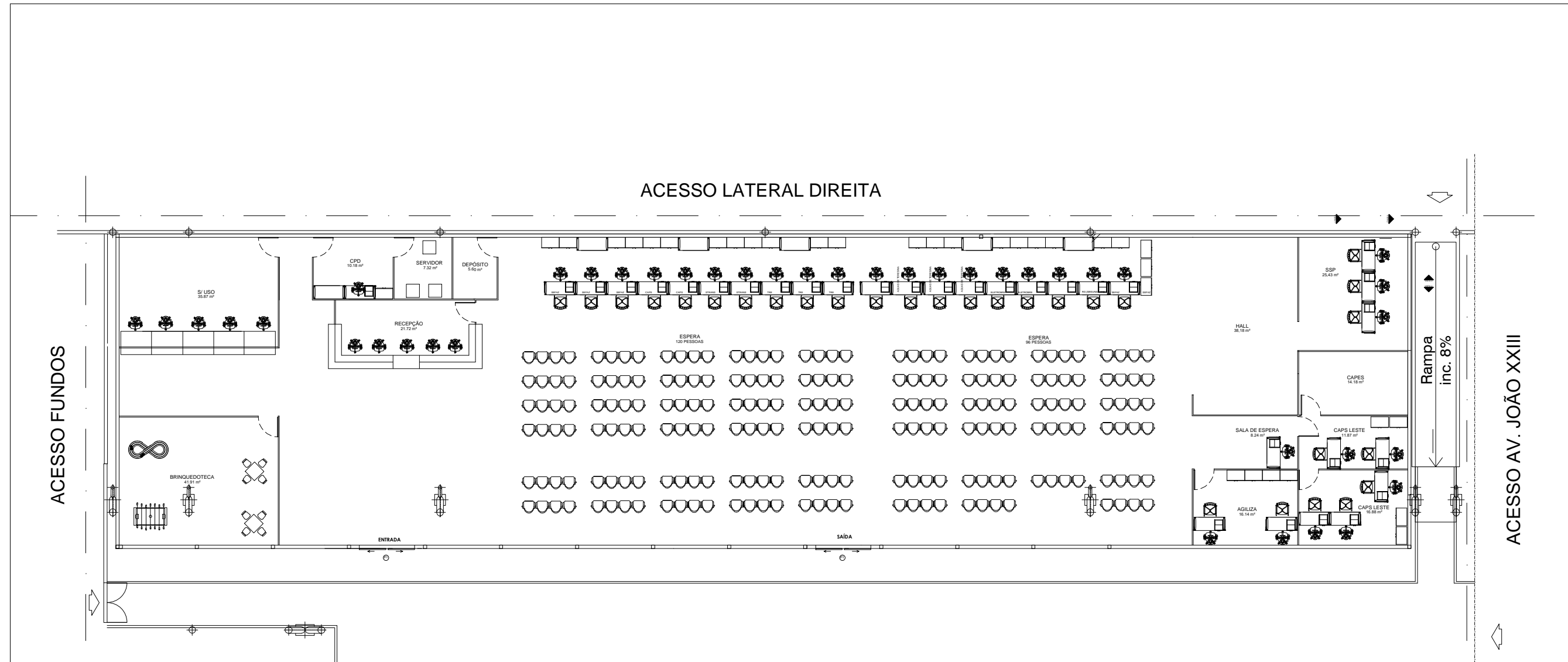

GOVERNO DO ESTADO DO PIAUÍ
 Secretaria de Estado da Administração e Previdência do Piauí / SEADPREV
 Unidade de Modernização Administrativa - UMA
 (86) 3216.3399 / 3216.1719 / 99432.4451
 Av. Pedro Freitas S/N Bloco I / Centro Administrativo/ São Pedro, Teresina (PI)
 www.piaui.pi.gov.br

PROJETO: ESPAÇO DA CIDADANIA CAD: ISADORA ATEM
 LOCAL: SHOW AUTOMALL - TERESINA DATA: AGO/ 2019
 COMPOSIÇÃO: PLANTA BAIXA_LAYOUT (SITUAÇÃO ATUAL) ESCALA: 1/250

ASSINATURAS:
 SECRETARIA DE ESTADO DA ADMINISTRAÇÃO AUTOR DO PROJETO
 TÉCNICO RESPONTEÁVEL PELO CÁLCULO ESTRUTURAL TÉCNICO RESPONSÁVEL PELA OBRA

PRANCHA
 ARQUITETÔNICA

01/01